

Cliente: FALCONI, ELIANA (MASTER PETS)
 Nombre del paciente: ZEUS
 Especie: Perro
 Raza: Chihuahua

Género: Macho
 Peso:
 Edad: 5 Años
 Doctor: BEATRIZ MOSCOL

Prueba	Resultados	Rango referencia	BAJO	NORMAL	ALTO
ProCyte Dx (29 de abril de 2023 04:57 PM)					
Eritrocitos	7,40 M/ μ L	5.65 - 8.87			
HCT	46,2 %	37.3 - 61.7			
HGB	16,8 g/dL	13.1 - 20.5			
MCV	62,4 fL	61.6 - 73.5			
MCH	22,7 pg	21.2 - 25.9			
MCHC	36,4 g/dL	32.0 - 37.9			
RDW	18,6 %	13.6 - 21.7			
%RETIC	0,6 %				
RETIC	44,4 K/ μ L	10.0 - 110.0			
RET-HE	21,7 pg	22.3 - 29.6	BAJO		
Leucocitos	8,24 K/ μ L	5.05 - 16.76			
%NEU	46,2 %				
%LYM	38,5 %				
%MONO	7,9 %				
%EOS	7,3 %				
%BASO	0,1 %				
NEU	3,81 K/ μ L	2.95 - 11.64			
LYM	3,17 K/ μ L	1.05 - 5.10			
MONO	0,65 K/ μ L	0.16 - 1.12			
EOS	0,60 K/ μ L	0.06 - 1.23			
BASO	0,01 K/ μ L	0.00 - 0.10			
PLQ	434 K/ μ L	148 - 484			
MPV	9,9 fL	8.7 - 13.2			
PDW	13,0 fL	9.1 - 19.4			
PCT	0,43 %	0.14 - 0.46			

Análisis eritrocitos

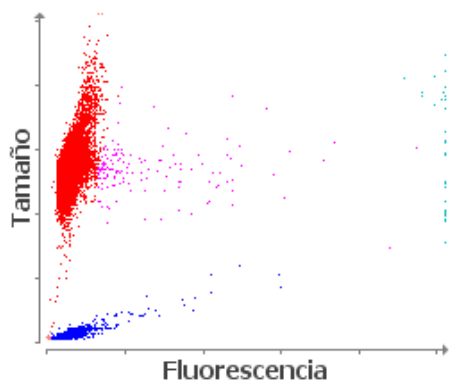

■ Eritrocitos ■ RETICS ■ PLQ
 ■ Frag. de eritrocitos ■ Leucocitos

Análisis leucocitos

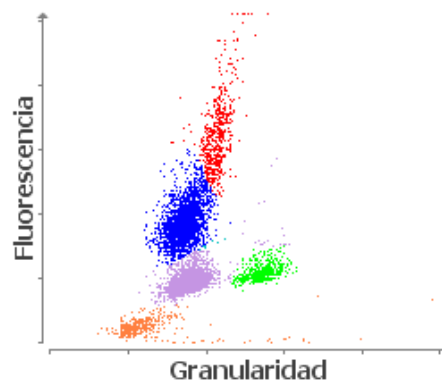

■ NEU ■ LYM ■ MONO ■ EOS ■ BASO
 ■ Eritrocitos no lisados

Cliente: FALCONI, ELIANA (MASTER PETS) Género: Macho
Nombre del paciente: ZEUS Peso:
Especie: Perro Edad: 5 Años
Raza: Chihuahua Doctor: BEATRIZ MOSCOL

Prueba	Resultados	Rango referencia	BAJO	NORMAL	ALTO
--------	------------	------------------	------	--------	------

ProCyte Dx (29 de abril de 2023 04:57 PM)

1. Nivel bajo de RETIC-HGB: menor disponibilidad de hierro (considere: inflamación, déficit de hierro, ESP, microcitosis relacionada con la raza).