

Cliente: PALZA, RAUL (MASTER PET) Género: Hembra
 Nombre del paciente: ZAYRA Peso:
 Especie: Perro Edad: 11 Años
 Raza: Doctor: BEATRIZ MOSCOL

Prueba	Resultados	Rango referencia	BAJO	NORMAL	ALTO
ProCyte Dx (11 de agosto de 2022 11:27 AM)					
Eritrocitos	8,25 M/ μ L	5.65 - 8.87			
HCT	59,0 %	37.3 - 61.7			
HGB	19,9 g/dL	13.1 - 20.5			
MCV	71,5 fL	61.6 - 73.5			
MCH	24,1 pg	21.2 - 25.9			
MCHC	33,7 g/dL	32.0 - 37.9			
RDW	20,2 %	13.6 - 21.7			
%RETIC	1,3 %				
RETIC	103,1 K/ μ L	10.0 - 110.0			
RET-HE	23,4 pg	22.3 - 29.6			
Leucocitos	9,42 K/ μ L	5.05 - 16.76			
%NEU	68,7 %				
%LYM	22,4 %				
%MONO	6,8 %				
%EOS	2,1 %				
%BASO	0,0 %				
NEU	6,47 K/ μ L	2.95 - 11.64			
LYM	2,11 K/ μ L	1.05 - 5.10			
MONO	0,64 K/ μ L	0.16 - 1.12			
EOS	0,20 K/ μ L	0.06 - 1.23			
BASO	0,00 K/ μ L	0.00 - 0.10			
PLQ	289 K/ μ L	148 - 484			
MPV	11,2 fL	8.7 - 13.2			
PDW	12,3 fL	9.1 - 19.4			
PCT	0,32 %	0.14 - 0.46			

Análisis eritrocitos

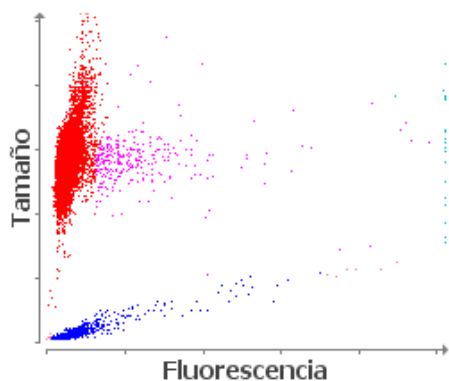

■ Eritrocitos ■ RETICS ■ PLQ
 ■ Frag. de eritrocitos ■ Leucocitos

Análisis leucocitos

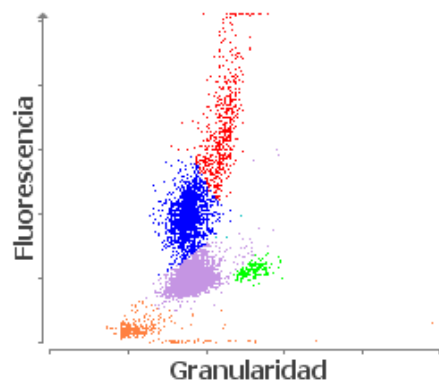

■ NEU ■ LYM ■ MONO ■ EOS ■ BASO
 ■ Eritrocitos no lisados