

Cliente: ROJAS, LUIS (MASTER
 PETS)
 Nombre del paciente: YUYU
 Especie: Perro
 Raza:

Género: Hembra
 Peso:
 Edad: 12 Meses
 Doctor: BEATRIZ MOSCOL

| Prueba | Resultados | Rango referencia | BAJO | NORMAL | ALTO |
|--|------------------|--------------------|------|--------|-------------|
| ProCyte Dx (16 de julio de 2022 03:38 PM) | | | | | |
| Eritrocitos | 8,79 M/ μ L | 5.65 - 8.87 | | | |
| HCT | * 60,1 % | 37.3 - 61.7 | | | |
| HGB | 21,0 g/dL | 13.1 - 20.5 | | | ALTO |
| MCV | 68,4 fL | 61.6 - 73.5 | | | |
| MCH | 23,9 pg | 21.2 - 25.9 | | | |
| MCHC | 34,9 g/dL | 32.0 - 37.9 | | | |
| RDW | 19,3 % | 13.6 - 21.7 | | | |
| %RETIC | 0,7 % | | | | |
| RETIC | 65,0 K/ μ L | 10.0 - 110.0 | | | |
| RET-HE | 23,2 pg | 22.3 - 29.6 | | | |
| Leucocitos | 7,57 K/ μ L | 5.05 - 16.76 | | | |
| %NEU | 58,5 % | | | | |
| %LYM | 30,4 % | | | | |
| %MONO | 5,8 % | | | | |
| %EOS | 5,0 % | | | | |
| %BASO | 0,3 % | | | | |
| NEU | 4,43 K/ μ L | 2.95 - 11.64 | | | |
| LYM | 2,30 K/ μ L | 1.05 - 5.10 | | | |
| MONO | 0,44 K/ μ L | 0.16 - 1.12 | | | |
| EOS | 0,38 K/ μ L | 0.06 - 1.23 | | | |
| BASO | 0,02 K/ μ L | 0.00 - 0.10 | | | |
| PLQ | 266 K/ μ L | 148 - 484 | | | |
| MPV | 11,8 fL | 8.7 - 13.2 | | | |
| PDW | 14,2 fL | 9.1 - 19.4 | | | |
| PCT | 0,31 % | 0.14 - 0.46 | | | |

Análisis eritrocitos

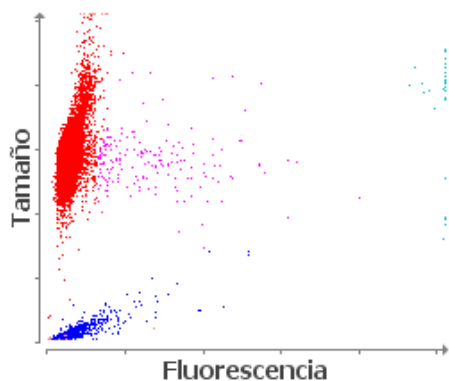

■ Eritrocitos ■ RETICS ■ PLQ
 ■ Frag. de eritrocitos ■ Leucocitos

Análisis leucocitos

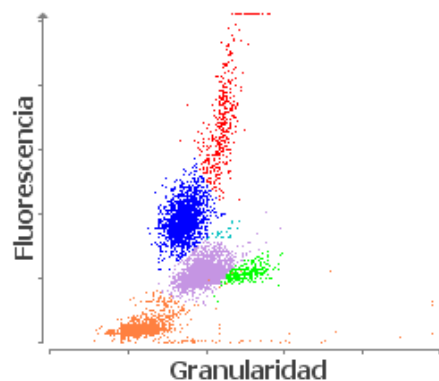

■ NEU ■ LYM ■ MONO ■ EOS ■ BASO
 ■ Eritrocitos no lisados