

Cliente: BANDA, GIAN MARCO  
 (MASTER PETS)  
 Nombre del paciente: YEICOB  
 Especie: Perro  
 Raza:

Género: Macho  
 Peso:  
 Edad: 11 Meses  
 Doctor: BEATRIZ MOSCOL

Prueba	Resultados	Rango referencia	BAJO	NORMAL	ALTO
<b>ProCyte Dx (29 de enero de 2022 03:26 PM)</b>					
Eritrocitos	7,49 M/ $\mu$ L	5.65 - 8.87			
HCT	42,4 %	37.3 - 61.7			
HGB	16,5 g/dL	13.1 - 20.5			
MCV	56,6 fL	61.6 - 73.5	BAJO		
MCH	22,0 pg	21.2 - 25.9			
MCHC	38,9 g/dL	32.0 - 37.9			ALTO
RDW	19,6 %	13.6 - 21.7			
%RETIC	1,5 %				
RETIC	113,8 K/ $\mu$ L	10.0 - 110.0			ALTO
RET-HE	21,5 pg	22.3 - 29.6	BAJO		
Leucocitos	18,14 K/ $\mu$ L	5.05 - 16.76			ALTO
%NEU	64,3 %				
%LYM	26,7 %				
%MONO	5,0 %				
%EOS	3,9 %				
%BASO	0,1 %				
NEU	11,67 K/ $\mu$ L	2.95 - 11.64			ALTO
LYM	4,85 K/ $\mu$ L	1.05 - 5.10			
MONO	0,91 K/ $\mu$ L	0.16 - 1.12			
EOS	0,70 K/ $\mu$ L	0.06 - 1.23			
BASO	0,01 K/ $\mu$ L	0.00 - 0.10			
PLQ	302 K/ $\mu$ L	148 - 484			
MPV	11,5 fL	8.7 - 13.2			
PDW	14,4 fL	9.1 - 19.4			
PCT	0,35 %	0.14 - 0.46			

**Análisis eritrocitos**

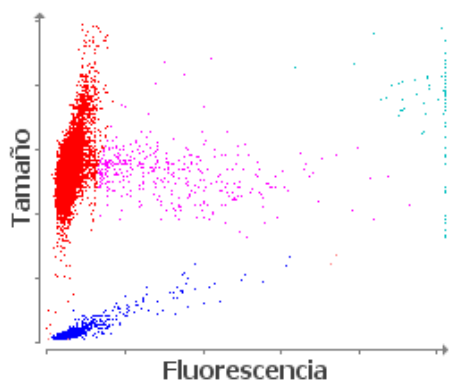

■ Eritrocitos ■ RETICS ■ PLQ  
 ■ Frag. de eritrocitos ■ Leucocitos

**Análisis leucocitos**

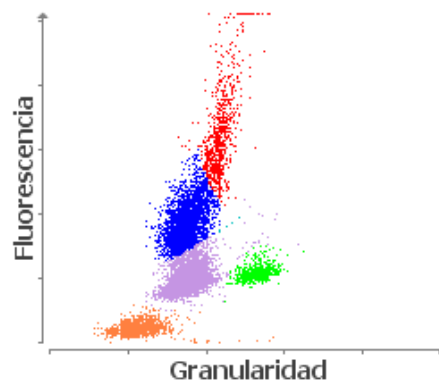

■ NEU ■ LYM ■ MONO ■ EOS ■ BASO  
 ■ Eritrocitos no lisados

Cliente: BANDA, GIAN MARCO  
(MASTER PETS)  
Nombre del paciente: YEICOB  
Especie: Perro  
Raza:

Género: Macho  
Peso:  
Edad: 11 Meses  
Doctor: BEATRIZ MOSCOL

Prueba	Resultados	Rango referencia	BAJO	NORMAL	ALTO
--------	------------	------------------	------	--------	------

---

ProCyte Dx (29 de enero de 2022 03:26 PM)

1. Nivel bajo de RETIC-HGB: menor disponibilidad de hierro (considere: inflamación, déficit de hierro, ESP, microcitosis relacionada con la raza).