

Cliente: BANDA, GEAN MARCO  
 (MASTER PETS)  
 Nombre del paciente: YERICOB  
 Especie: Perro  
 Raza:

Género: Macho  
 Peso:  
 Edad: 6 Meses  
 Doctor: BEATRIZ MOSCOL

Prueba	Resultados	Rango referencia	BAJO	NORMAL	ALTO
<b>ProCyte Dx (24 de agosto de 2021 10:47 AM)</b>					
Eritrocitos	6,57 M/ $\mu$ L	5.65 - 8.87			
HCT	41,2 %	37.3 - 61.7			
HGB	14,6 g/dL	13.1 - 20.5			
MCV	62,7 fL	61.6 - 73.5			
MCH	22,2 pg	21.2 - 25.9			
MCHC	35,4 g/dL	32.0 - 37.9			
RDW	18,8 %	13.6 - 21.7			
%RETIC	2,2 %				
RETIC	146,5 K/ $\mu$ L	10.0 - 110.0			ALTO
RET-HE	21,8 pg	22.3 - 29.6	BAJO		
Leucocitos	16,36 K/ $\mu$ L	5.05 - 16.76			
%NEU	63,4 %				
%LYM	26,9 %				
%MONO	7,0 %				
%EOS	1,7 %				
%BASO	1,0 %				
NEU	10,39 K/ $\mu$ L	2.95 - 11.64			
LYM	4,40 K/ $\mu$ L	1.05 - 5.10			
MONO	1,14 K/ $\mu$ L	0.16 - 1.12			ALTO
EOS	0,27 K/ $\mu$ L	0.06 - 1.23			
BASO	0,16 K/ $\mu$ L	0.00 - 0.10			ALTO
PLQ	396 K/ $\mu$ L	148 - 484			
MPV	12,4 fL	8.7 - 13.2			
PDW	15,9 fL	9.1 - 19.4			
PCT	0,49 %	0.14 - 0.46			ALTO

**Análisis eritrocitos**

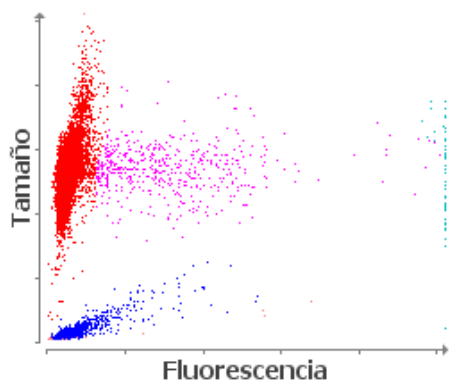

■ Eritrocitos ■ RETICS ■ PLQ  
 ■ Frag. de eritrocitos ■ Leucocitos

**Análisis leucocitos**

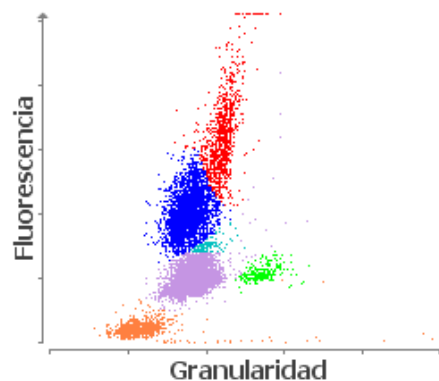

■ NEU ■ LYM ■ MONO ■ EOS ■ BASO  
 ■ Eritrocitos no lisados

Cliente: BANDA, GEAN MARCO  
(MASTER PETS)  
Nombre del paciente: YERICOB  
Especie: Perro  
Raza:

Género: Macho  
Peso:  
Edad: 6 Meses  
Doctor: BEATRIZ MOSCOL

Prueba	Resultados	Rango referencia	BAJO	NORMAL	ALTO
--------	------------	------------------	------	--------	------

---

ProCyte Dx (24 de agosto de 2021 10:47 AM)

1. Nivel bajo de RETIC-HGB: menor disponibilidad de hierro (considere: inflamación, déficit de hierro, ESP, microcitosis relacionada con la raza).  
2. Reticulocitosis sin anemia: considere enfermedad hemolítica o pérdida de sangre subyacente.

1. Monocitosis: considere la respuesta glucocorticoide.