

Cliente: ALVA, MELISSA (MASTER PETS)
 Nombre del paciente: TOTA
 Especie: Perro
 Raza:

Género: Hembra
 Peso:
 Edad: 6 Años
 Doctor: BEATRIZ MOSCOL

Prueba	Resultados	Rango referencia	BAJO	NORMAL	ALTO
ProCyte Dx (10 de enero de 2023 01:21 PM)					
Eritrocitos	6,39 M/ μ L	5.65 - 8.87			
HCT	40,1 %	37.3 - 61.7			
HGB	14,6 g/dL	13.1 - 20.5			
MCV	62,8 fL	61.6 - 73.5			
MCH	22,8 pg	21.2 - 25.9			
MCHC	36,4 g/dL	32.0 - 37.9			
RDW	16,9 %	13.6 - 21.7			
%RETIC	0,7 %				
RETIC	46,6 K/ μ L	10.0 - 110.0			
RET-HE	21,0 pg	22.3 - 29.6	BAJO		
Leucocitos	13,70 K/ μ L	5.05 - 16.76			
%NEU	69,0 %				
%LYM	20,2 %				
%MONO	6,8 %				
%EOS	3,9 %				
%BASO	0,1 %				
NEU	9,46 K/ μ L	2.95 - 11.64			
LYM	2,77 K/ μ L	1.05 - 5.10			
MONO	0,93 K/ μ L	0.16 - 1.12			
EOS	0,53 K/ μ L	0.06 - 1.23			
BASO	0,01 K/ μ L	0.00 - 0.10			
PLQ	484 K/ μ L	148 - 484			
MPV	9,3 fL	8.7 - 13.2			
PDW	8,8 fL	9.1 - 19.4	BAJO		
PCT	0,45 %	0.14 - 0.46			

Análisis eritrocitos

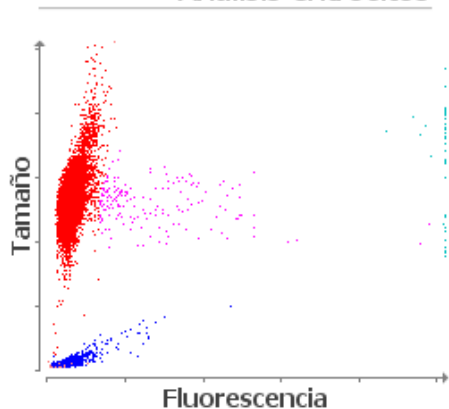

■ Eritrocitos ■ RETICS ■ PLQ
 ■ Frag. de eritrocitos ■ Leucocitos

Análisis leucocitos

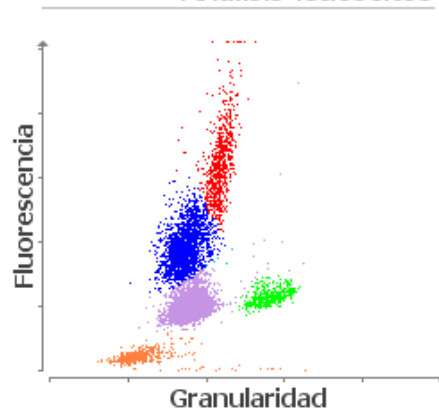

■ NEU ■ LYM ■ MONO ■ EOS ■ BASO
 ■ Eritrocitos no lisados

Cliente: ALVA, MELISSA (MASTER
PETS)
Nombre del paciente: TOTA
Especie: Perro
Raza:

Género: Hembra
Peso:
Edad: 6 Años
Doctor: BEATRIZ MOSCOL

Prueba	Resultados	Rango referencia	BAJO	NORMAL	ALTO
--------	------------	------------------	------	--------	------

ProCyte Dx (10 de enero de 2023 01:21 PM)

1. Nivel bajo de RETIC-HGB: menor disponibilidad de hierro (considere:
inflamación, déficit de hierro, ESP, microcitosis relacionada con la raza).