

Cliente: LOPEZ, FERNANDO  
 (MASTER PETS)  
 Nombre del paciente: TOPY III  
 Especie: Perro  
 Raza: Mixed

Género: Macho  
 Peso:  
 Edad: 15 Meses  
 Doctor: BEATRIZ MOSCOL

Prueba	Resultados	Rango referencia	BAJO	NORMAL	ALTO
<b>ProCyte Dx (23 de enero de 2025 05:05 PM)</b>					
Eritrocitos	8,29 M/ $\mu$ L	5.65 - 8.87			
HCT	51,1 %	37.3 - 61.7			
HGB	19,1 g/dL	13.1 - 20.5			
MCV	61,6 fL	61.6 - 73.5			
MCH	23,0 pg	21.2 - 25.9			
MCHC	37,4 g/dL	32.0 - 37.9			
RDW	20,1 %	13.6 - 21.7			
%RETIC	1,2 %				
RETIC	97,0 K/ $\mu$ L	10.0 - 110.0			
<b>RET-HE</b>	<b>21,9 pg</b>	<b>22.3 - 29.6</b>	<b>BAJO</b>		
Leucocitos	11,03 K/ $\mu$ L	5.05 - 16.76			
%NEU	64,7 %				
%LYM	23,6 %				
%MONO	5,8 %				
%EOS	5,3 %				
%BASO	0,6 %				
NEU	7,13 K/ $\mu$ L	2.95 - 11.64			
LYM	2,60 K/ $\mu$ L	1.05 - 5.10			
MONO	0,64 K/ $\mu$ L	0.16 - 1.12			
EOS	0,59 K/ $\mu$ L	0.06 - 1.23			
BASO	0,07 K/ $\mu$ L	0.00 - 0.10			
PLQ	262 K/ $\mu$ L	148 - 484			
MPV	10,6 fL	8.7 - 13.2			
PDW	10,9 fL	9.1 - 19.4			
PCT	0,28 %	0.14 - 0.46			

**Análisis eritrocitos**

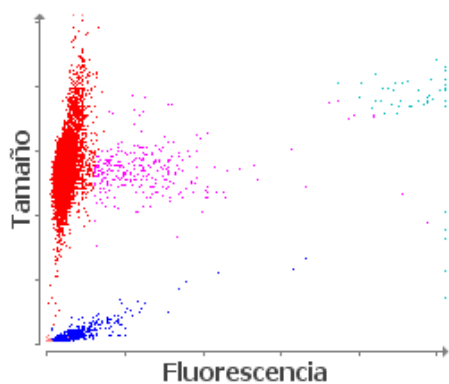

■ Eritrocitos ■ RETICS ■ PLQ  
 ■ Frag. de eritrocitos ■ Leucocitos

**Análisis leucocitos**

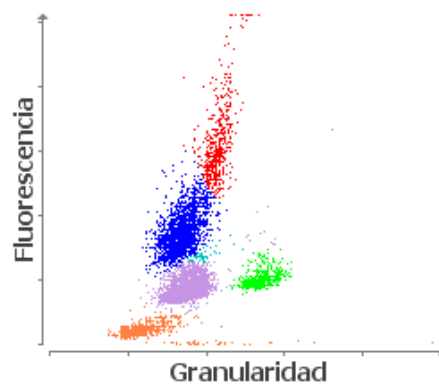

■ NEU ■ LYM ■ MONO ■ EOS ■ BASO  
 ■ Eritrocitos no lisados

1. Nivel bajo de RETIC-HGB: menor disponibilidad de hierro (considere: inflamación, déficit de hierro, ESP, microcitosis relacionada con la raza).