

Cliente: DEL CARPIO (MASTER PETS)
 Nombre del paciente: TOBI
 Especie: Perro
 Raza:

Género: Macho
 Peso:
 Edad: 5 Años
 Doctor: BEATRIZ MOSCOL

Prueba	Resultados	Rango referencia	BAJO	NORMAL	ALTO
ProCyte Dx (12 de marzo de 2024 06:13 PM)					
Eritrocitos	7,49 M/ μ L	5.65 - 8.87			
HCT	47,6 %	37.3 - 61.7			
HGB	16,9 g/dL	13.1 - 20.5			
MCV	63,6 fL	61.6 - 73.5			
MCH	22,6 pg	21.2 - 25.9			
MCHC	35,5 g/dL	32.0 - 37.9			
RDW	18,8 %	13.6 - 21.7			
%RETIC	0,3 %				
RETIC	19,5 K/ μ L	10.0 - 110.0			
RET-HE	21,0 pg	22.3 - 29.6	BAJO		
Leucocitos	10,27 K/ μ L	5.05 - 16.76			
%NEU	66,2 %				
%LYM	25,0 %				
%MONO	5,5 %				
%EOS	3,1 %				
%BASO	0,2 %				
NEU	6,80 K/ μ L	2.95 - 11.64			
LYM	2,57 K/ μ L	1.05 - 5.10			
MONO	0,56 K/ μ L	0.16 - 1.12			
EOS	0,32 K/ μ L	0.06 - 1.23			
BASO	0,02 K/ μ L	0.00 - 0.10			
PLQ	227 K/ μ L	148 - 484			
MPV	10,8 fL	8.7 - 13.2			
PDW	12,8 fL	9.1 - 19.4			
PCT	0,25 %	0.14 - 0.46			

Análisis eritrocitos

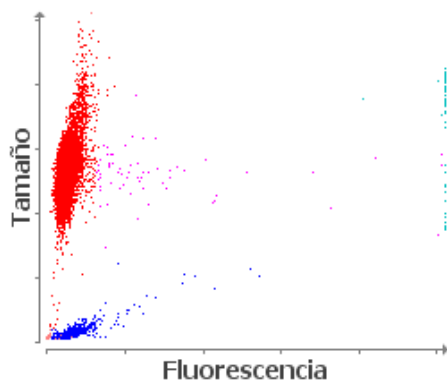

■ Eritrocitos ■ RETICS ■ PLQ
 ■ Frag. de eritrocitos ■ Leucocitos

Análisis leucocitos

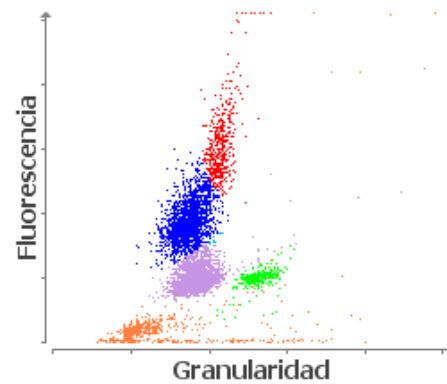

■ NEU ■ LYM ■ MONO ■ EOS ■ BASO
 ■ Eritrocitos no lisados

1. Nivel bajo de RETIC-HGB: menor disponibilidad de hierro (considere: inflamación, déficit de hierro, ESP, microcitosis relacionada con la raza).