

Cliente: TITO, KARINA (MASTER
 PETS)
 Nombre del paciente: PINKY
 Especie: Perro
 Raza:

Género: Hembra
 Peso:
 Edad: 6 Años
 Doctor: BEATRIZ MOSCOL

Prueba	Resultados	Rango referencia	BAJO	NORMAL	ALTO
ProCyte Dx (17 de julio de 2021 01:43 PM)					
Eritrocitos	6,68 M/μL	5.65 - 8.87			
HCT	42,5 %	37.3 - 61.7			
HGB	14,9 g/dL	13.1 - 20.5			
MCV	63,6 fL	61.6 - 73.5			
MCH	22,3 pg	21.2 - 25.9			
MCHC	35,1 g/dL	32.0 - 37.9			
RDW	17,9 %	13.6 - 21.7			
%RETIC	0,9 %				
RETIC	59,5 K/μL	10.0 - 110.0			
RET-HE	20,3 pg	22.3 - 29.6	BAJO		
Leucocitos	8,02 K/μL	5.05 - 16.76			
%NEU	* 75,6 %				
%LYM	* 12,2 %				
%MONO	* 11,8 %				
%EOS	0,4 %				
%BASO	0,0 %				
NEU	* 6,06 K/μL	2.95 - 11.64			
BAND	* Se sospecha				
LYM	* 0,98 K/μL	1.05 - 5.10	BAJO		
MONO	* 0,95 K/μL	0.16 - 1.12			
EOS	0,03 K/μL	0.06 - 1.23	BAJO		
BASO	0,00 K/μL	0.00 - 0.10			
PLQ	547 K/μL	148 - 484			ALTO
MPV	12,5 fL	8.7 - 13.2			
PDW	17,8 fL	9.1 - 19.4			
PCT	0,68 %	0.14 - 0.46			ALTO

* Confirmar con la gráfica de puntos y / o un frotis sanguíneo.

Cliente: TITO, KARINA (MASTER
PETS)
Nombre del paciente: PINKY
Especie: Perro
Raza:

Género: Hembra
Peso:
Edad: 6 Años
Doctor: BEATRIZ MOSCOL

Prueba	Resultados	Rango referencia	BAJO	NORMAL	ALTO
--------	------------	------------------	------	--------	------

ProCyte Dx (17 de julio de 2021 01:43 PM)

Análisis eritrocitos

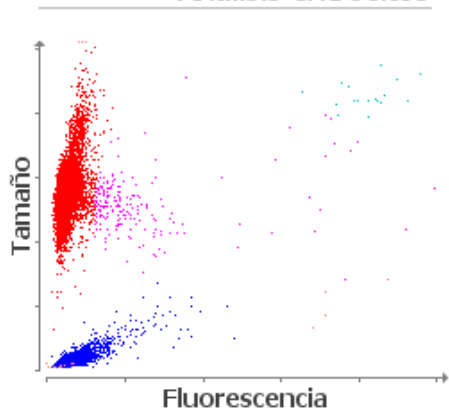

■ Eritrocitos ■ RETICS ■ PLQ
■ Frag. de eritrocitos ■ Leucocitos

1. Nivel bajo de RETIC-HGB: menor disponibilidad de hierro (considere: inflamación, déficit de hierro, ESP, microcitosis relacionada con la raza).

Análisis leucocitos

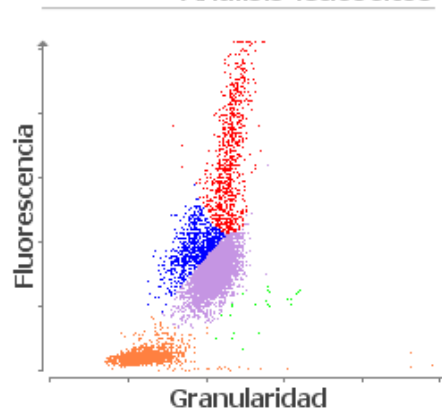

■ NEU ■ LYM ■ MONO ■ EOS
■ Eritrocitos no lisados

1. Neutrófilos inmaduros y/o tóxicos probablemente presentes: considere inflamación.