

Cliente: ALVA, CARMEN (MASTER PETS)
 Nombre del paciente: TIM
 Especie: Perro
 Raza: Mixed

Género: Macho
 Peso:
 Edad: 2 Años
 Doctor: BEATRIZ MOSCOL

Prueba	Resultados	Rango referencia	BAJO	NORMAL	ALTO
ProCyte Dx (20 de julio de 2024 02:37 PM)					
Eritrocitos	7,62 M/ μ L	5.65 - 8.87			
HCT	49,7 %	37.3 - 61.7			
HGB	17,5 g/dL	13.1 - 20.5			
MCV	65,2 fL	61.6 - 73.5			
MCH	23,0 pg	21.2 - 25.9			
MCHC	35,2 g/dL	32.0 - 37.9			
RDW	16,8 %	13.6 - 21.7			
%RETIC	0,9 %				
RETIC	66,3 K/ μ L	10.0 - 110.0			
RET-HE	22,4 pg	22.3 - 29.6			
Leucocitos	18,20 K/μL	5.05 - 16.76			ALTO
%NEU	63,2 %				
%LYM	21,8 %				
%MONO	9,2 %				
%EOS	5,6 %				
%BASO	0,2 %				
NEU	11,50 K/ μ L	2.95 - 11.64			
LYM	3,96 K/ μ L	1.05 - 5.10			
MONO	1,68 K/μL	0.16 - 1.12			ALTO
EOS	1,02 K/ μ L	0.06 - 1.23			
BASO	0,04 K/ μ L	0.00 - 0.10			
PLQ	386 K/ μ L	148 - 484			
MPV	10,6 fL	8.7 - 13.2			
PDW	12,0 fL	9.1 - 19.4			
PCT	0,41 %	0.14 - 0.46			

Análisis eritrocitos

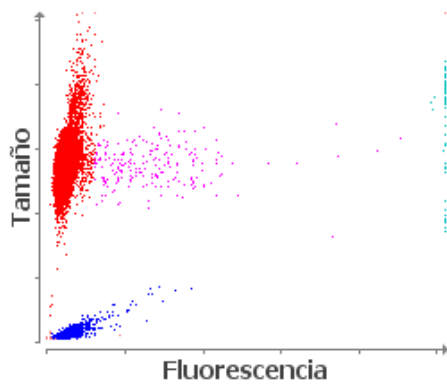

■ Eritrocitos ■ RETICS ■ PLQ
 ■ Frag. de eritrocitos ■ Leucocitos

Análisis leucocitos

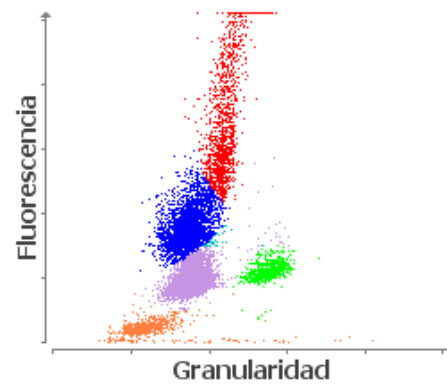

■ NEU ■ LYM ■ MONO ■ EOS ■ BASO
 ■ Eritrocitos no lisados

1. Monocitosis - considere la inflamación (en caso de linfopenia, considere la respuesta glucocorticoide).