

Cliente: SEGURA (MASTER PETS)

Género: Macho

Nombre del paciente: TILIN

Peso:

Especie: Perro

Edad: 4 Años

Raza:

Doctor: BEATRIZ MOSCOL

Prueba	Resultados	Rango referencia	BAJO	NORMAL	ALTO
ProCyte Dx (2 de mayo de 2024 06:04 PM)					
Eritrocitos	8,23 M/ μ L	5.65 - 8.87			
HCT	52,4 %	37.3 - 61.7			
HGB	18,9 g/dL	13.1 - 20.5			
MCV	63,7 fL	61.6 - 73.5			
MCH	23,0 pg	21.2 - 25.9			
MCHC	36,1 g/dL	32.0 - 37.9			
RDW	19,6 %	13.6 - 21.7			
%RETIC	0,4 %				
RETIC	31,3 K/ μ L	10.0 - 110.0			
RET-HE	21,8 pg	22.3 - 29.6	BAJO		
Leucocitos	9,04 K/ μ L	5.05 - 16.76			
%NEU	68,3 %				
%LYM	19,9 %				
%MONO	4,5 %				
%EOS	7,0 %				
%BASO	0,3 %				
NEU	6,17 K/ μ L	2.95 - 11.64			
LYM	1,80 K/ μ L	1.05 - 5.10			
MONO	0,41 K/ μ L	0.16 - 1.12			
EOS	0,63 K/ μ L	0.06 - 1.23			
BASO	0,03 K/ μ L	0.00 - 0.10			
PLQ	221 K/ μ L	148 - 484			
MPV	11,8 fL	8.7 - 13.2			
PDW	15,8 fL	9.1 - 19.4			
PCT	0,26 %	0.14 - 0.46			

Análisis eritrocitos

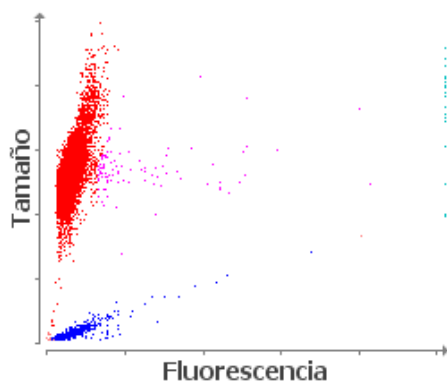

■ Eritrocitos ■ RETICS ■ PLQ
 ■ Frag. de eritrocitos ■ Leucocitos

Análisis leucocitos

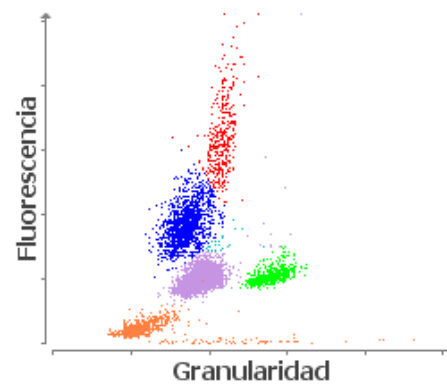

■ NEU ■ LYM ■ MONO ■ EOS ■ BASO
 ■ Eritrocitos no lisados

1. Nivel bajo de RETIC-HGB: menor disponibilidad de hierro (considere: inflamación, déficit de hierro, ESP, microcitosis relacionada con la raza).