

Cliente: NARREA, SARA (MASTER PETS)
 Nombre del paciente: SORA
 Especie: Perro
 Raza:

Género: Hembra
 Peso:
 Edad: 2 Años
 Doctor: RAUL TORERO

Prueba	Resultados	Rango referencia	BAJO	NORMAL	ALTO
ProCyte Dx (28 de julio de 2021 10:31 AM)					
Eritrocitos	7,75 M/ μ L	5.65 - 8.87			
HCT	51,7 %	37.3 - 61.7			
HGB	18,3 g/dL	13.1 - 20.5			
MCV	66,7 fL	61.6 - 73.5			
MCH	23,6 pg	21.2 - 25.9			
MCHC	35,4 g/dL	32.0 - 37.9			
RDW	17,9 %	13.6 - 21.7			
%RETIC	1,4 %				
RETIC	106,2 K/ μ L	10.0 - 110.0			
RET-HE	22,7 pg	22.3 - 29.6			
Leucocitos	13,88 K/ μ L	5.05 - 16.76			
%NEU	65,2 %				
%LYM	24,7 %				
%MONO	5,8 %				
%EOS	4,0 %				
%BASO	0,3 %				
NEU	9,05 K/ μ L	2.95 - 11.64			
LYM	3,43 K/ μ L	1.05 - 5.10			
MONO	0,80 K/ μ L	0.16 - 1.12			
EOS	0,56 K/ μ L	0.06 - 1.23			
BASO	0,04 K/ μ L	0.00 - 0.10			
PLQ	390 K/ μ L	148 - 484			
MPV	11,6 fL	8.7 - 13.2			
PDW	15,3 fL	9.1 - 19.4			
PCT	0,45 %	0.14 - 0.46			

Análisis eritrocitos

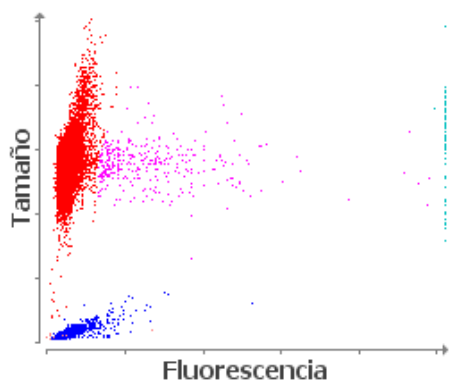

■ Eritrocitos ■ RETICS ■ PLQ
 ■ Frag. de eritrocitos ■ Leucocitos

Análisis leucocitos

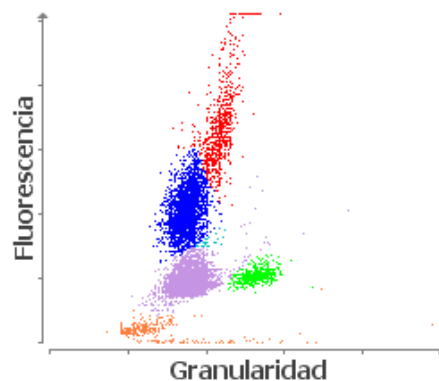

■ NEU ■ LYM ■ MONO ■ EOS ■ BASO
 ■ Eritrocitos no lisados