

Cliente: ROSA LILIAN (MASTER PETS)
 Nombre del paciente: SOFIA
 Especie: Perro
 Raza:

Género: Hembra
 Peso:
 Edad: 8 Semanas
 Doctor: BEATRIZ MOSCOL

Prueba	Resultados	Rango referencia	BAJO	NORMAL	ALTO
ProCyte Dx (23 de mayo de 2022 01:05 PM)					
Eritrocitos	4,04 M/ μ L	5.65 - 8.87	BAJO		
HCT	25,0 %	37.3 - 61.7	BAJO		
HGB	7,8 g/dL	13.1 - 20.5	BAJO		
MCV	61,9 fL	61.6 - 73.5			
MCH	19,3 pg	21.2 - 25.9	BAJO		
MCHC	31,2 g/dL	32.0 - 37.9	BAJO		
RDW	17,4 %	13.6 - 21.7			
%RETIC	3,7 %				
RETIC	149,9 K/ μ L	10.0 - 110.0			ALTO
RET-HE	19,5 pg	22.3 - 29.6	BAJO		
Leucocitos	11,35 K/ μ L	5.05 - 16.76			
%NEU	* 51,0 %				
%LYM	* 24,8 %				
%MONO	* 22,6 %				
%EOS	1,6 %				
%BASO	0,0 %				
NEU	* 5,79 K/ μ L	2.95 - 11.64			
BAND	* Se sospecha				
LYM	* 2,82 K/ μ L	1.05 - 5.10			
MONO	* 2,56 K/ μ L	0.16 - 1.12			ALTO
EOS	0,18 K/ μ L	0.06 - 1.23			
BASO	0,00 K/ μ L	0.00 - 0.10			
PLQ	* 125 K/ μ L	148 - 484	BAJO		
MPV	13,7 fL	8.7 - 13.2			ALTO
PDW	-- fL	9.1 - 19.4			
PCT	0,17 %	0.14 - 0.46			

* Confirmar con la gráfica de puntos y / o un frotis sanguíneo.

Cliente: ROSA LILIAN (MASTER PETS)
Nombre del paciente: SOFIA
Especie: Perro
Raza:

Género: Hembra
Peso:
Edad: 8 Semanas
Doctor: BEATRIZ MOSCOL

Prueba	Resultados	Rango referencia	BAJO	NORMAL	ALTO
--------	------------	------------------	------	--------	------

ProCyte Dx (23 de mayo de 2022 01:05 PM)

Análisis eritrocitos

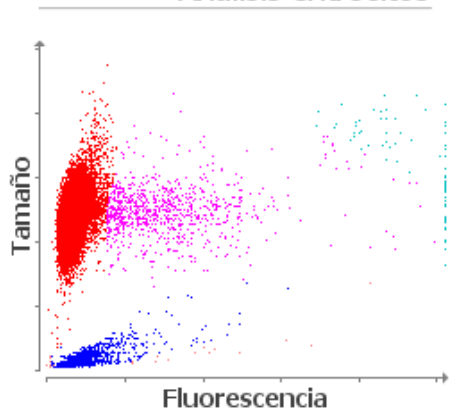

■ Eritrocitos ■ RETICS ■ PLQ
■ Frag. de eritrocitos ■ Leucocitos

1. Anemia con reticulocitosis: probable anemia regenerativa.
2. Nivel bajo de RETIC-HGB: menor disponibilidad de hierro (considere: inflamación, déficit de hierro, ESP, microcitosis relacionada con la raza).

Análisis leucocitos

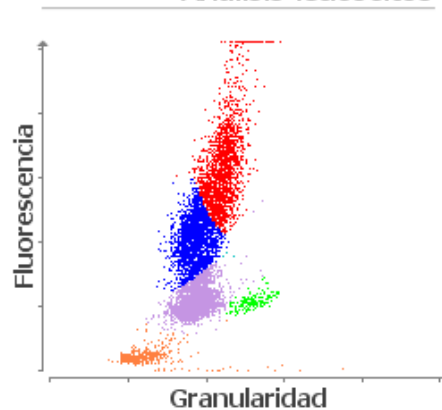

■ NEU ■ LYM ■ MONO ■ EOS ■ BASO
■ Eritrocitos no lisados

1. Neutrófilos inmaduros y/o tóxicos probablemente presentes: considere inflamación.