

Cliente: D., MARTHA (MASTER PETS) Género: Macho
 Nombre del paciente: SNOOPY Peso:
 Especie: Perro Edad: 9 Años
 Raza: Poodle Doctor: BEATRIZ MOSCOL

Prueba	Resultados	Rango referencia	BAJO	NORMAL	ALTO
ProCyte Dx (9 de enero de 2023 05:19 PM)					
Eritrocitos	7,34 M/ μ L	5.65 - 8.87			
HCT	47,4 %	37.3 - 61.7			
HGB	16,3 g/dL	13.1 - 20.5			
MCV	64,6 fL	61.6 - 73.5			
MCH	22,2 pg	21.2 - 25.9			
MCHC	34,4 g/dL	32.0 - 37.9			
RDW	17,2 %	13.6 - 21.7			
%RETIC	0,4 %				
RETIC	27,9 K/ μ L	10.0 - 110.0			
RET-HE	22,4 pg	22.3 - 29.6			
Leucocitos	8,37 K/ μ L	5.05 - 16.76			
%NEU	58,2 %				
%LYM	28,0 %				
%MONO	10,2 %				
%EOS	3,5 %				
%BASO	0,1 %				
NEU	4,88 K/ μ L	2.95 - 11.64			
LYM	2,34 K/ μ L	1.05 - 5.10			
MONO	0,85 K/ μ L	0.16 - 1.12			
EOS	0,29 K/ μ L	0.06 - 1.23			
BASO	0,01 K/ μ L	0.00 - 0.10			
PLQ	312 K/ μ L	148 - 484			
MPV	11,4 fL	8.7 - 13.2			
PDW	13,7 fL	9.1 - 19.4			
PCT	0,36 %	0.14 - 0.46			

Análisis eritrocitos

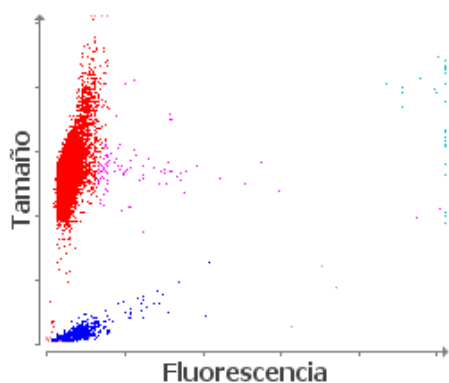

■ Eritrocitos ■ RETICS ■ PLQ
 ■ Frag. de eritrocitos ■ Leucocitos

Análisis leucocitos

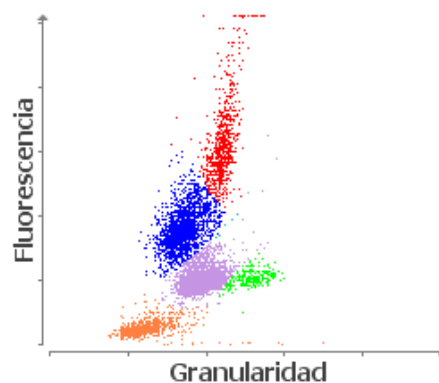

■ NEU ■ LYM ■ MONO ■ EOS ■ BASO
 ■ Eritrocitos no lisados