

Cliente: RODRIGUEZ, MARIA
 (MASTER PETS)
 Nombre del paciente: SHERAZADE
 Especie: Perro
 Raza:

Género: Hembra
 Peso:
 Edad: 7 Años
 Doctor: BEATRIZ MOSCOL

Prueba	Resultados	Rango referencia	BAJO	NORMAL	ALTO
ProCyte Dx (4 de abril de 2023 11:38 AM)					
Eritrocitos	6,05 M/ μ L	5.65 - 8.87			
HCT	41,3 %	37.3 - 61.7			
HGB	14,6 g/dL	13.1 - 20.5			
MCV	68,3 fL	61.6 - 73.5			
MCH	24,1 pg	21.2 - 25.9			
MCHC	35,4 g/dL	32.0 - 37.9			
RDW	14,3 %	13.6 - 21.7			
%RETIC	0,2 %				
RETIC	10,3 K/ μ L	10.0 - 110.0			
RET-HE	20,0 pg	22.3 - 29.6	BAJO		
Leucocitos	7,48 K/ μ L	5.05 - 16.76			
%NEU	79,7 %				
%LYM	7,4 %				
%MONO	12,7 %				
%EOS	0,1 %				
%BASO	0,1 %				
NEU	5,96 K/ μ L	2.95 - 11.64			
LYM	0,55 K/ μ L	1.05 - 5.10	BAJO		
MONO	0,95 K/ μ L	0.16 - 1.12			
EOS	0,01 K/ μ L	0.06 - 1.23	BAJO		
BASO	0,01 K/ μ L	0.00 - 0.10			
PLQ	* 19 K/ μ L	148 - 484	BAJO		
MPV	17,1 fL	8.7 - 13.2	ALTO		
PDW	-- fL	9.1 - 19.4			
PCT	0,03 %	0.14 - 0.46	BAJO		

* Confirmar con la gráfica de puntos y / o un frotis sanguíneo.

Cliente: RODRIGUEZ, MARIA
(MASTER PETS)
Nombre del paciente: SHERAZADE
Especie: Perro
Raza:

Género: Hembra
Peso:
Edad: 7 Años
Doctor: BEATRIZ MOSCOL

Prueba	Resultados	Rango referencia	BAJO	NORMAL	ALTO
--------	------------	------------------	------	--------	------

ProCyte Dx (4 de abril de 2023 11:38 AM)

Análisis eritrocitos

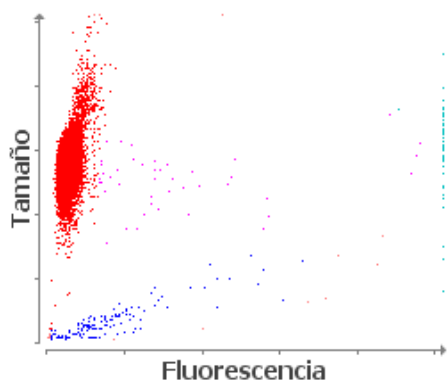

■ Eritrocitos ■ RETICS ■ PLQ
■ Frag. de eritrocitos ■ Leucocitos

1. Nivel bajo de RETIC-HGB: menor disponibilidad de hierro (considere: inflamación, déficit de hierro, ESP, microcitosis relacionada con la raza).

Análisis leucocitos

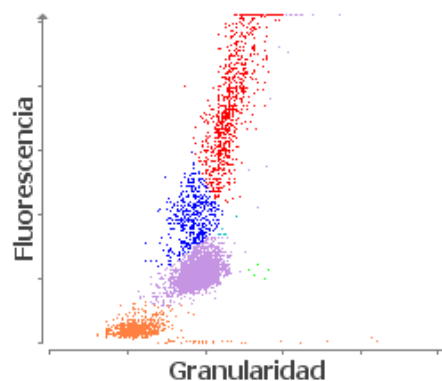

■ NEU ■ LYM ■ MONO ■ EOS ■ BASO
■ Eritrocitos no lisados

1. Linfopenia: probable leucograma de estrés (respuesta glucocorticoide).