

Cliente: RODRIGUEZ, MARIA
 (MASTER PETS)
 Nombre del paciente: SHERAZADE
 Especie: Perro
 Raza:

Género: Hembra
 Peso:
 Edad: 6 Años
 Doctor: BEATRIZ MOSCOL

Prueba	Resultados	Rango referencia	BAJO	NORMAL	ALTO
ProCyte Dx (5 de mayo de 2023 03:57 PM)					
Eritrocitos	7,12 M/ μ L	5.65 - 8.87			
HCT	49,7 %	37.3 - 61.7			
HGB	17,3 g/dL	13.1 - 20.5			
MCV	69,8 fL	61.6 - 73.5			
MCH	24,3 pg	21.2 - 25.9			
MCHC	34,8 g/dL	32.0 - 37.9			
RDW	18,1 %	13.6 - 21.7			
%RETIC	1,9 %				
RETIC	136,7 K/μL	10.0 - 110.0			ALTO
RET-HE	22,8 pg	22.3 - 29.6			
Leucocitos	11,86 K/ μ L	5.05 - 16.76			
%NEU	78,1 %				
%LYM	12,3 %				
%MONO	5,8 %				
%EOS	3,5 %				
%BASO	0,3 %				
NEU	9,26 K/ μ L	2.95 - 11.64			
LYM	1,46 K/ μ L	1.05 - 5.10			
MONO	0,69 K/ μ L	0.16 - 1.12			
EOS	0,41 K/ μ L	0.06 - 1.23			
BASO	0,04 K/ μ L	0.00 - 0.10			
PLQ	102 K/μL	148 - 484	BAJO		
MPV	13,5 fL	8.7 - 13.2			ALTO
PDW	14,8 fL	9.1 - 19.4			
PCT	0,14 %	0.14 - 0.46			

18/04/23
12:19 PM

6,29 M/ μ L
 44,4 %
 15,4 g/dL
 70,6 fL
 24,5 pg
 34,7 g/dL
 16,2 %
 2,0 %
 127,1 K/ μ L
 22,1 pg
 7,19 K/ μ L
 78,1 %
 14,3 %
 4,7 %
 2,8 %
 0,1 %
 5,61 K/ μ L
 1,03 K/ μ L
 0,34 K/ μ L
 0,20 K/ μ L
 0,01 K/ μ L
 93 K/ μ L
 12,4 fL
 22,4 fL
 0,12 %

Cliente: RODRIGUEZ, MARIA
(MASTER PETS)
Nombre del paciente: SHERAZADE
Especie: Perro
Raza:

Género: Hembra
Peso:
Edad: 6 Años
Doctor: BEATRIZ MOSCOL

Prueba	Resultados	Rango referencia	BAJO	NORMAL	ALTO
--------	------------	------------------	------	--------	------

ProCyte Dx (5 de mayo de 2023 03:57 PM)

18/04/23
12:19 PM

Análisis eritrocitos

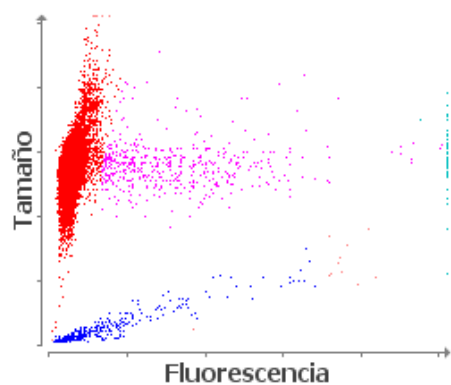

■ Eritrocitos ■ RETICS ■ PLQ
■ Frag. de eritrocitos ■ Leucocitos

Análisis leucocitos

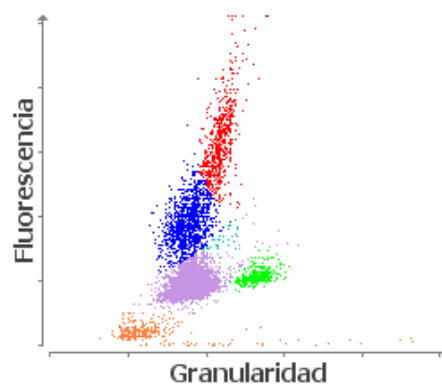

■ NEU ■ LYM ■ MONO ■ EOS ■ BASO
■ Eritrocitos no lisados

1. Nivel normal de PCT: concentración de plaquetas probablemente adecuada.
2. Reticulocitosis sin anemia: considere enfermedad hemolítica o pérdida de sangre subyacente.