

Cliente: NARREA, SARA (MASTER PETS)
 Nombre del paciente: SHAGGY
 Especie: Perro
 Raza:

Género: Macho
 Peso:
 Edad: 8 Semanas
 Doctor: RAUL TORERO

Prueba	Resultados	Rango referencia	BAJO	NORMAL	ALTO
ProCyte Dx (28 de julio de 2021 10:45 AM)					
Eritrocitos	4,97 M/ μ L	5.65 - 8.87	BAJO		
HCT	29,7 %	37.3 - 61.7	BAJO		
HGB	9,8 g/dL	13.1 - 20.5	BAJO		
MCV	59,8 fL	61.6 - 73.5	BAJO		
MCH	19,7 pg	21.2 - 25.9	BAJO		
MCHC	33,0 g/dL	32.0 - 37.9			
RDW	17,4 %	13.6 - 21.7			
%RETIC	5,4 %				
RETIC	268,9 K/ μ L	10.0 - 110.0			ALTO
RET-HE	18,1 pg	22.3 - 29.6	BAJO		
Leucocitos	11,50 K/ μ L	5.05 - 16.76			
%NEU	52,7 %				
%LYM	27,4 %				
%MONO	13,7 %				
%EOS	5,8 %				
%BASO	0,4 %				
NEU	6,05 K/ μ L	2.95 - 11.64			
LYM	3,15 K/ μ L	1.05 - 5.10			
MONO	1,58 K/ μ L	0.16 - 1.12			ALTO
EOS	0,67 K/ μ L	0.06 - 1.23			
BASO	0,05 K/ μ L	0.00 - 0.10			
PLQ	321 K/ μ L	148 - 484			
MPV	11,4 fL	8.7 - 13.2			
PDW	16,6 fL	9.1 - 19.4			
PCT	0,37 %	0.14 - 0.46			

Análisis eritrocitos

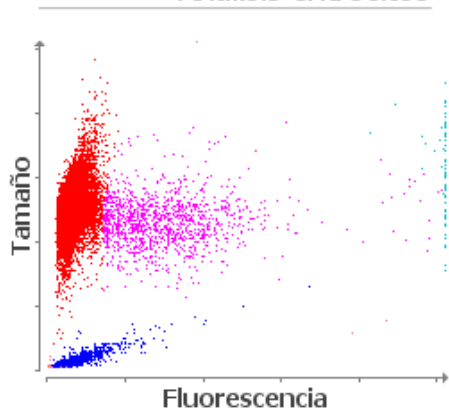

■ Eritrocitos ■ RETICS ■ PLQ
 ■ Frag. de eritrocitos ■ Leucocitos

Análisis leucocitos

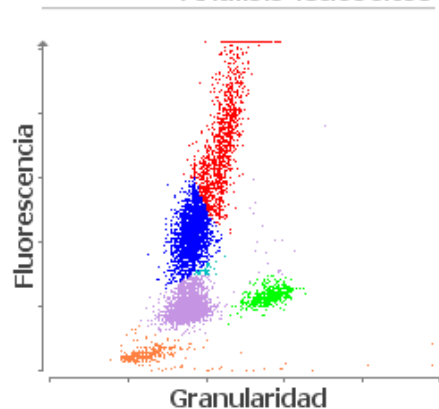

■ NEU ■ LYM ■ MONO ■ EOS ■ BASO
 ■ Eritrocitos no lisados

Cliente: NARREA, SARA (MASTER
PETS)
Nombre del paciente: SHAGGY
Especie: Perro
Raza:

Género: Macho
Peso:
Edad: 8 Semanas
Doctor: RAUL TORERO

Prueba	Resultados	Rango referencia	BAJO	NORMAL	ALTO
--------	------------	------------------	------	--------	------

ProCyte Dx (28 de julio de 2021 10:45 AM)

1. Anemia con reticulocitosis: probable anemia regenerativa.
2. Nivel bajo de RETIC-HGB: menor disponibilidad de hierro (considere:
inflamación, déficit de hierro, ESP, microcitosis relacionada con la raza).

1. Monocitosis: considere la respuesta glucocorticoide.