

Cliente: ESTRADA, LESLY (MASTER PETS) Género: Hembra
 Nombre del paciente: SELINA Peso:
 Especie: Perro Edad: 5 Meses
 Raza: Doctor: BEATRIZ MOSCOL

Prueba	Resultados	Rango referencia	BAJO	NORMAL	ALTO
ProCyte Dx (11 de septiembre de 2021 04:07 PM)					
Eritrocitos	6,14 M/ μ L	5.65 - 8.87			
HCT	40,2 %	37.3 - 61.7			
HGB	13,6 g/dL	13.1 - 20.5			
MCV	65,5 fL	61.6 - 73.5			
MCH	22,1 pg	21.2 - 25.9			
MCHC	33,8 g/dL	32.0 - 37.9			
RDW	15,9 %	13.6 - 21.7			
%RETIC	1,2 %				
RETIC	70,6 K/ μ L	10.0 - 110.0			
RET-HE	21,8 pg	22.3 - 29.6	BAJO		
Leucocitos	20,41 K/ μ L	5.05 - 16.76			ALTO
%NEU	51,7 %				
%LYM	36,5 %				
%MONO	9,5 %				
%EOS	2,3 %				
%BASO	0,0 %				
NEU	10,58 K/ μ L	2.95 - 11.64			
LYM	7,44 K/ μ L	1.05 - 5.10			ALTO
MONO	1,93 K/ μ L	0.16 - 1.12			ALTO
EOS	0,46 K/ μ L	0.06 - 1.23			
BASO	0,00 K/ μ L	0.00 - 0.10			
PLQ	457 K/ μ L	148 - 484			
MPV	11,9 fL	8.7 - 13.2			
PDW	17,3 fL	9.1 - 19.4			
PCT	0,54 %	0.14 - 0.46			ALTO

Análisis eritrocitos

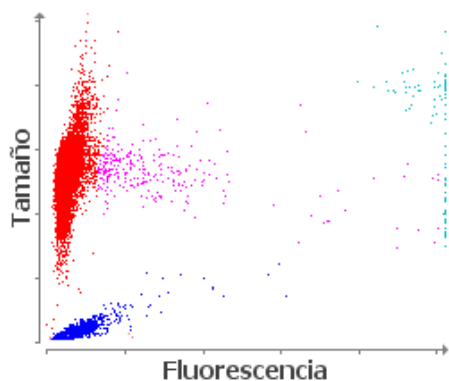

■ Eritrocitos ■ RETICS ■ PLQ
 ■ Frag. de eritrocitos ■ Leucocitos

Análisis leucocitos

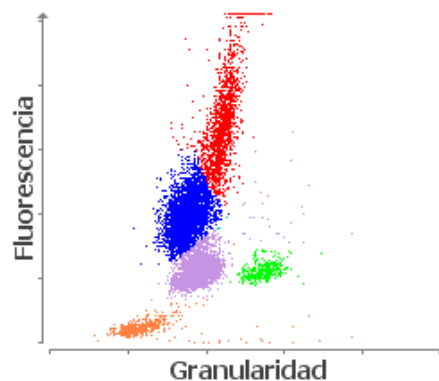

■ NEU ■ LYM ■ MONO ■ EOS ■ BASO
 ■ Eritrocitos no lisados

Cliente: ESTRADA, LESLY (MASTER PETS) Género: Hembra
Nombre del paciente: SELINA Peso:
Especie: Perro Edad: 5 Meses
Raza: Doctor: BEATRIZ MOSCOL

Prueba	Resultados	Rango referencia	BAJO	NORMAL	ALTO
--------	------------	------------------	------	--------	------

ProCyte Dx (11 de septiembre de 2021 04:07 PM)

1. Nivel bajo de RETIC-HGB: menor disponibilidad de hierro (considere: inflamación, déficit de hierro, ESP, microcitosis relacionada con la raza).

1. Monocitosis: considere la respuesta glucocorticoide.