

Cliente: CAPURRO, HUGO (MASTER PETS)      Género: Macho  
 Nombre del paciente: ROLLO      Peso:  
 Especie: Perro      Edad: 4 Meses  
 Raza:      Doctor: BEATRIZ MOSCOL

Prueba	Resultados	Rango referencia	BAJO	NORMAL	ALTO
<b>ProCyte Dx (2 de septiembre de 2021 10:27 AM)</b>					
Eritrocitos	5,14 M/ $\mu$ L	5.65 - 8.87	BAJO		
HCT	31,8 %	37.3 - 61.7	BAJO		
HGB	11,2 g/dL	13.1 - 20.5	BAJO		
MCV	61,9 fL	61.6 - 73.5			
MCH	21,8 pg	21.2 - 25.9			
MCHC	35,2 g/dL	32.0 - 37.9			
RDW	16,3 %	13.6 - 21.7			
%RETIC	0,9 %				
RETIC	47,3 K/ $\mu$ L	10.0 - 110.0			
RET-HE	21,3 pg	22.3 - 29.6	BAJO		
Leucocitos	14,10 K/ $\mu$ L	5.05 - 16.76			
%NEU	49,1 %				
%LYM	31,4 %				
%MONO	10,6 %				
%EOS	8,8 %				
%BASO	0,1 %				
NEU	6,93 K/ $\mu$ L	2.95 - 11.64			
LYM	4,43 K/ $\mu$ L	1.05 - 5.10			
MONO	1,49 K/ $\mu$ L	0.16 - 1.12			ALTO
EOS	1,24 K/ $\mu$ L	0.06 - 1.23			ALTO
BASO	0,01 K/ $\mu$ L	0.00 - 0.10			
PLQ	267 K/ $\mu$ L	148 - 484			
MPV	12,1 fL	8.7 - 13.2			
PDW	13,4 fL	9.1 - 19.4			
PCT	0,32 %	0.14 - 0.46			

**Análisis eritrocitos**

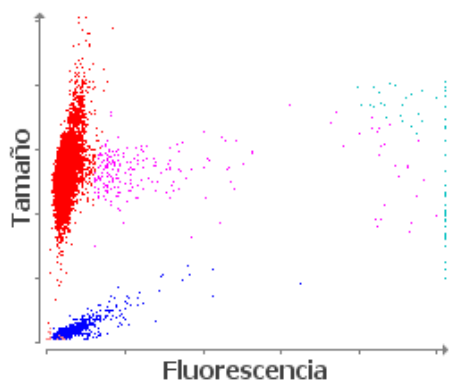

■ Eritrocitos ■ RETICS ■ PLQ  
 ■ Frag. de eritrocitos ■ Leucocitos

**Análisis leucocitos**

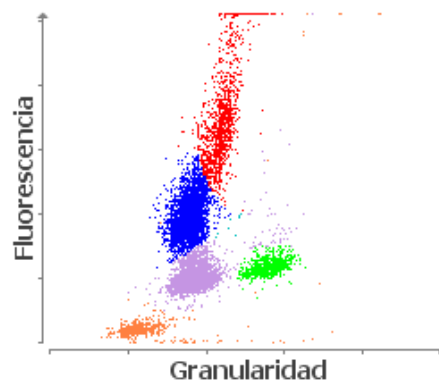

■ NEU ■ LYM ■ MONO ■ EOS ■ BASO  
 ■ Eritrocitos no lisados

Cliente: CAPURRO, HUGO (MASTER PETS)      Género: Macho  
Nombre del paciente: ROLLO      Peso:  
Especie: Perro      Edad: 4 Meses  
Raza:      Doctor: BEATRIZ MOSCOL

Prueba	Resultados	Rango referencia	BAJO	NORMAL	ALTO
--------	------------	------------------	------	--------	------

---

ProCyte Dx (2 de septiembre de 2021 10:27 AM)

1. Anemia sin reticulocitosis: probable anemia no regenerativa; considere anemia pre-regenerativa.  
2. Nivel bajo de RETIC-HGB: menor disponibilidad de hierro (considere: inflamación, déficit de hierro, ESP, microcitosis relacionada con la raza).

1. Monocitosis: considere la respuesta glucocorticoide.