

Cliente: ELIAS, MARCO (MASTER PETS)
 Nombre del paciente: REINA
 Especie: Perro
 Raza:

Género: Hembra
 Peso:
 Edad: 7 Años
 Doctor: BEATRIZ MOSCOL

Prueba	Resultados	Rango referencia	BAJO	NORMAL	ALTO
ProCyte Dx (11 de enero de 2022 02:06 PM)					
Eritrocitos	7,12 M/ μ L	5.65 - 8.87			
HCT	46,7 %	37.3 - 61.7			
HGB	16,7 g/dL	13.1 - 20.5			
MCV	65,6 fL	61.6 - 73.5			
MCH	23,5 pg	21.2 - 25.9			
MCHC	35,8 g/dL	32.0 - 37.9			
RDW	17,0 %	13.6 - 21.7			
%RETIC	0,9 %				
RETIC	64,1 K/ μ L	10.0 - 110.0			
RET-HE	24,2 pg	22.3 - 29.6			
Leucocitos	10,06 K/ μ L	5.05 - 16.76			
%NEU	72,5 %				
%LYM	18,6 %				
%MONO	4,4 %				
%EOS	3,3 %				
%BASO	1,2 %				
NEU	7,30 K/ μ L	2.95 - 11.64			
LYM	1,87 K/ μ L	1.05 - 5.10			
MONO	0,44 K/ μ L	0.16 - 1.12			
EOS	0,33 K/ μ L	0.06 - 1.23			
BASO	0,12 K/μL	0.00 - 0.10			ALTO
PLQ	253 K/ μ L	148 - 484			
MPV	12,2 fL	8.7 - 13.2			
PDW	14,9 fL	9.1 - 19.4			
PCT	0,31 %	0.14 - 0.46			

Análisis eritrocitos

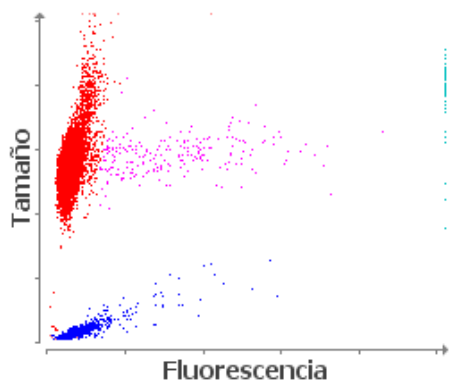

■ Eritrocitos ■ RETICS ■ PLQ
 ■ Frag. de eritrocitos ■ Leucocitos

Análisis leucocitos

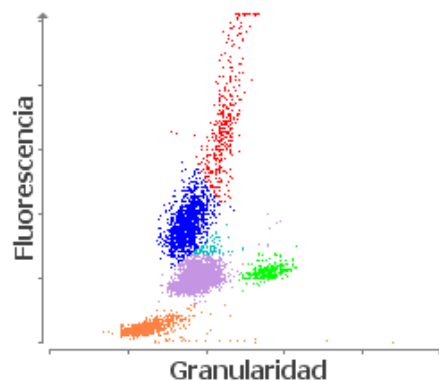

■ NEU ■ LYM ■ MONO ■ EOS ■ BASO
 ■ Eritrocitos no lisados