

Cliente: CUEVAS, EDSON (MASTER PETS)
 Nombre del paciente: QUEEN
 Especie: Perro
 Raza:

Género: Hembra
 Peso:
 Edad: 12 Meses
 Doctor: BEATRIZ MOSCOL

Prueba	Resultados	Rango referencia	BAJO	NORMAL	ALTO
ProCyte Dx (15 de octubre de 2021 01:32 PM)					
Eritrocitos	5,20 M/ μ L	5.65 - 8.87	BAJO		
HCT	34,2 %	37.3 - 61.7	BAJO		
HGB	12,4 g/dL	13.1 - 20.5	BAJO		
MCV	65,8 fL	61.6 - 73.5			
MCH	23,8 pg	21.2 - 25.9			
MCHC	36,3 g/dL	32.0 - 37.9			
RDW	16,8 %	13.6 - 21.7			
%RETIC	4,4 %				
RETIC	230,9 K/ μ L	10.0 - 110.0			ALTO
RET-HE	23,0 pg	22.3 - 29.6			
Leucocitos	16,44 K/ μ L	5.05 - 16.76			
%NEU	64,8 %				
%LYM	20,7 %				
%MONO	7,1 %				
%EOS	7,1 %				
%BASO	0,3 %				
NEU	10,65 K/ μ L	2.95 - 11.64			
LYM	3,40 K/ μ L	1.05 - 5.10			
MONO	1,17 K/ μ L	0.16 - 1.12			ALTO
EOS	1,17 K/ μ L	0.06 - 1.23			
BASO	0,05 K/ μ L	0.00 - 0.10			
PLQ	597 K/ μ L	148 - 484			ALTO
MPV	9,9 fL	8.7 - 13.2			
PDW	11,4 fL	9.1 - 19.4			
PCT	0,59 %	0.14 - 0.46			ALTO

Análisis eritrocitos

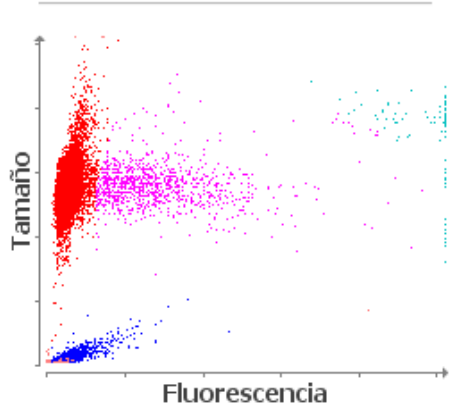

■ Eritrocitos ■ RETICS ■ PLQ
 ■ Frag. de eritrocitos ■ Leucocitos

Análisis leucocitos

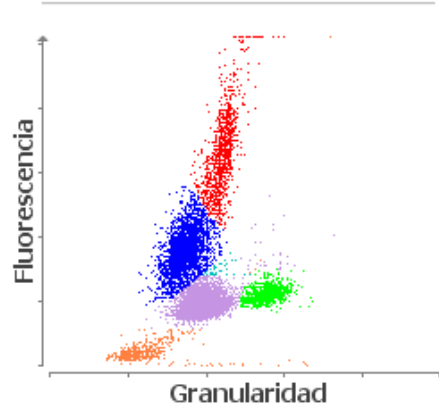

■ NEU ■ LYM ■ MONO ■ EOS ■ BASO
 ■ Eritrocitos no lisados

Cliente: CUEVAS, EDSON (MASTER PETS)
Nombre del paciente: QUEEN
Especie: Perro
Raza:
Género: Hembra
Peso:
Edad: 12 Meses
Doctor: BEATRIZ MOSCOL

Prueba	Resultados	Rango referencia	BAJO	NORMAL	ALTO
--------	------------	------------------	------	--------	------

ProCyte Dx (15 de octubre de 2021 01:32 PM)

1. Anemia con reticulocitosis: probable anemia regenerativa.

1. Monocitosis: considere la respuesta glucocorticoide.