

Cliente: MARKOVICH, DANIEL  
 (MASTER PETS)  
 Nombre del paciente: POCHOCLO  
 Especie: Perro  
 Raza:

Género: Macho  
 Peso:  
 Edad: 13 Años  
 Doctor: BEATRIZ MOSCOL

Prueba	Resultados	Rango referencia	BAJO	NORMAL	ALTO
<b>ProCyte Dx (9 de junio de 2023 04:58 PM)</b>					
Eritrocitos	7,16 M/ $\mu$ L	5.65 - 8.87			
HCT	47,8 %	37.3 - 61.7			
HGB	16,6 g/dL	13.1 - 20.5			
MCV	66,8 fL	61.6 - 73.5			
MCH	23,2 pg	21.2 - 25.9			
MCHC	34,7 g/dL	32.0 - 37.9			
RDW	16,7 %	13.6 - 21.7			
%RETIC	0,7 %				
RETIC	49,4 K/ $\mu$ L	10.0 - 110.0			
RET-HE	21,9 pg	22.3 - 29.6	BAJO		
Leucocitos	11,94 K/ $\mu$ L	5.05 - 16.76			
%NEU	75,5 %				
%LYM	13,3 %				
%MONO	7,5 %				
%EOS	3,4 %				
%BASO	0,3 %				
NEU	9,02 K/ $\mu$ L	2.95 - 11.64			
LYM	1,59 K/ $\mu$ L	1.05 - 5.10			
MONO	0,89 K/ $\mu$ L	0.16 - 1.12			
EOS	0,41 K/ $\mu$ L	0.06 - 1.23			
BASO	0,03 K/ $\mu$ L	0.00 - 0.10			
PLQ	375 K/ $\mu$ L	148 - 484			
MPV	11,5 fL	8.7 - 13.2			
PDW	14,1 fL	9.1 - 19.4			
PCT	0,43 %	0.14 - 0.46			

**Análisis eritrocitos**

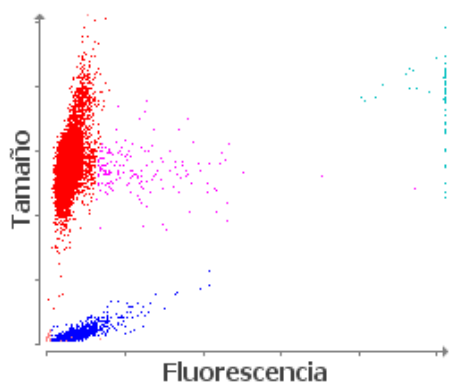

■ Eritrocitos ■ RETICS ■ PLQ  
 ■ Frag. de eritrocitos ■ Leucocitos

**Análisis leucocitos**

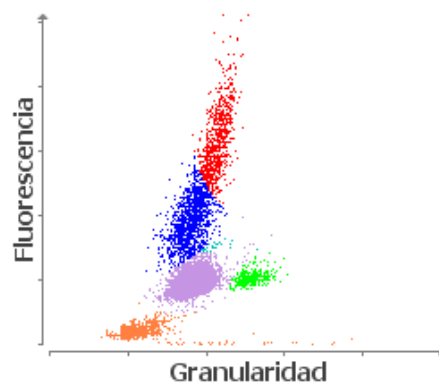

■ NEU ■ LYM ■ MONO ■ EOS ■ BASO  
 ■ Eritrocitos no lisados

1. Nivel bajo de RETIC-HGB: menor disponibilidad de hierro (considere: inflamación, déficit de hierro, ESP, microcitosis relacionada con la raza).