

Cliente: MAGUINA, ADA (MASTER PETS)
 Nombre del paciente: POCHOCLO
 Especie: Perro
 Raza: West Highland White Terrier

Género: Macho
 Peso:
 Edad: 13 Años
 Doctor: BEATRIZ MOSCOL

Prueba	Resultados	Rango referencia	BAJO	NORMAL	ALTO
ProCyte Dx (15 de julio de 2023 03:16 PM)					
Eritrocitos	7,25 M/μL	5.65 - 8.87			
HCT	47,6 %	37.3 - 61.7			
HGB	17,0 g/dL	13.1 - 20.5			
MCV	65,7 fL	61.6 - 73.5			
MCH	23,4 pg	21.2 - 25.9			
MCHC	35,7 g/dL	32.0 - 37.9			
RDW	17,0 %	13.6 - 21.7			
%RETIC	0,5 %				
RETIC	34,1 K/μL	10.0 - 110.0			
RET-HE	23,3 pg	22.3 - 29.6			
Leucocitos	6,98 K/μL	5.05 - 16.76			
%NEU	61,6 %				
%LYM	21,6 %				
%MONO	9,7 %				
%EOS	6,7 %				
%BASO	0,4 %				
NEU	4,29 K/μL	2.95 - 11.64			
LYM	1,51 K/μL	1.05 - 5.10			
MONO	0,68 K/μL	0.16 - 1.12			
EOS	0,47 K/μL	0.06 - 1.23			
BASO	0,03 K/μL	0.00 - 0.10			
PLQ	422 K/μL	148 - 484			
MPV	11,9 fL	8.7 - 13.2			
PDW	15,8 fL	9.1 - 19.4			
PCT	0,50 %	0.14 - 0.46			ALTO

Análisis eritrocitos

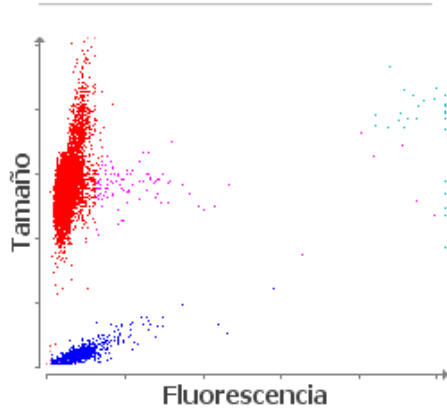

■ Eritrocitos ■ RETICS ■ PLQ
 ■ Frag. de eritrocitos ■ Leucocitos

Análisis leucocitos

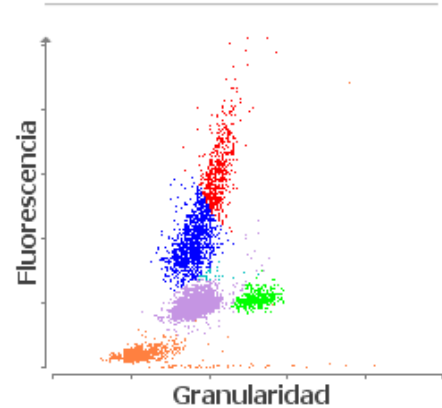

■ NEU ■ LYM ■ MONO ■ EOS ■ BASO
 ■ Eritrocitos no lisados