

Cliente: MAGUIÑA, ADA (MASTER PETS)
 Nombre del paciente: POCHOCLO
 Especie: Perro
 Raza:

Género: Macho
 Peso:
 Edad: 12 Años
 Doctor: BEATRIZ MOSCOL

Prueba	Resultados	Rango referencia	BAJO	NORMAL	ALTO	
ProCyte Dx (4 de noviembre de 2022 01:55 PM)						17/10/22 03:36 PM
Eritrocitos	7,81 M/ μ L	5.65 - 8.87				7,53 M/ μ L
HCT	53,0 %	37.3 - 61.7				52,0 %
HGB	18,2 g/dL	13.1 - 20.5				18,0 g/dL
MCV	67,9 fL	61.6 - 73.5				69,1 fL
MCH	23,3 pg	21.2 - 25.9				23,9 pg
MCHC	34,3 g/dL	32.0 - 37.9				34,6 g/dL
RDW	17,0 %	13.6 - 21.7				17,9 %
%RETIC	0,6 %					1,0 %
RETIC	45,3 K/ μ L	10.0 - 110.0				76,1 K/ μ L
RET-HE	23,5 pg	22.3 - 29.6				23,3 pg
Leucocitos	7,10 K/ μ L	5.05 - 16.76				7,65 K/ μ L
%NEU	69,3 %					72,8 %
%LYM	19,6 %					15,8 %
%MONO	8,0 %					8,6 %
%EOS	3,1 %					2,7 %
%BASO	0,0 %					0,1 %
NEU	4,92 K/ μ L	2.95 - 11.64				5,56 K/ μ L
LYM	1,39 K/ μ L	1.05 - 5.10				1,21 K/ μ L
MONO	0,57 K/ μ L	0.16 - 1.12				0,66 K/ μ L
EOS	0,22 K/ μ L	0.06 - 1.23				0,21 K/ μ L
BASO	0,00 K/ μ L	0.00 - 0.10				0,01 K/ μ L
PLQ	300 K/ μ L	148 - 484				393 K/ μ L
MPV	12,5 fL	8.7 - 13.2				12,5 fL
PDW	22,7 fL	9.1 - 19.4				16,7 fL
PCT	0,38 %	0.14 - 0.46				0,49 %

Análisis eritrocitos

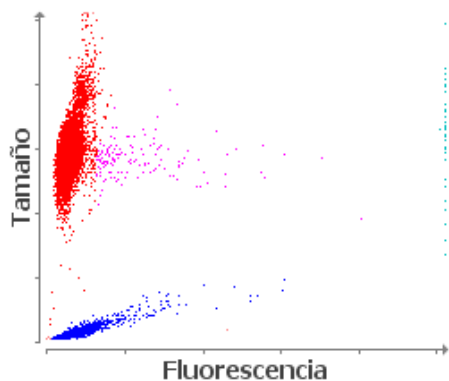

■ Eritrocitos ■ RETICS ■ PLQ
 ■ Frag. de eritrocitos ■ Leucocitos

Análisis leucocitos

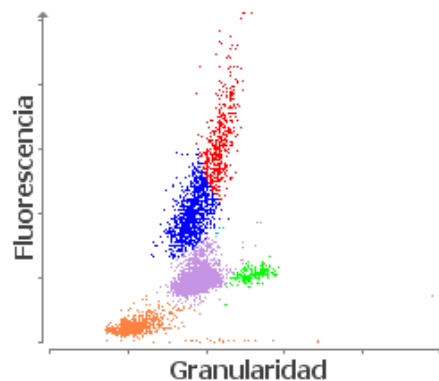

■ NEU ■ LYM ■ MONO ■ EOS ■ BASO
 ■ Eritrocitos no lisados