

Cliente: GOMEZ, FIORELLA (MASTER PETS) Género: Macho  
 Nombre del paciente: PICOLO Peso:  
 Especie: Perro Edad: 5 Años  
 Raza: Doctor: BEATRIZ MOSCOL

Prueba	Resultados	Rango referencia	BAJO	NORMAL	ALTO
<b>ProCyte Dx (1 de septiembre de 2021 10:18 AM)</b>					
Eritrocitos	8,57 M/ $\mu$ L	5.65 - 8.87			
HCT	56,6 %	37.3 - 61.7			
HGB	19,7 g/dL	13.1 - 20.5			
MCV	66,0 fL	61.6 - 73.5			
MCH	23,0 pg	21.2 - 25.9			
MCHC	34,8 g/dL	32.0 - 37.9			
RDW	20,0 %	13.6 - 21.7			
%RETIC	1,1 %				
RETIC	93,4 K/ $\mu$ L	10.0 - 110.0			
RET-HE	23,3 pg	22.3 - 29.6			
<b>Leucocitos</b>	<b>22,33 K/<math>\mu</math>L</b>	<b>5.05 - 16.76</b>			<b>ALTO</b>
%NEU	82,3 %				
%LYM	10,2 %				
%MONO	7,4 %				
%EOS	0,1 %				
%BASO	0,0 %				
<b>NEU</b>	<b>18,37 K/<math>\mu</math>L</b>	<b>2.95 - 11.64</b>			<b>ALTO</b>
LYM	2,28 K/ $\mu$ L	1.05 - 5.10			
<b>MONO</b>	<b>1,65 K/<math>\mu</math>L</b>	<b>0.16 - 1.12</b>			<b>ALTO</b>
<b>EOS</b>	<b>0,02 K/<math>\mu</math>L</b>	<b>0.06 - 1.23</b>	<b>BAJO</b>		
BASO	0,01 K/ $\mu$ L	0.00 - 0.10			
PLQ	259 K/ $\mu$ L	148 - 484			
MPV	13,0 fL	8.7 - 13.2			
<b>PDW</b>	<b>20,2 fL</b>	<b>9.1 - 19.4</b>			<b>ALTO</b>
PCT	0,34 %	0.14 - 0.46			

**Análisis eritrocitos**

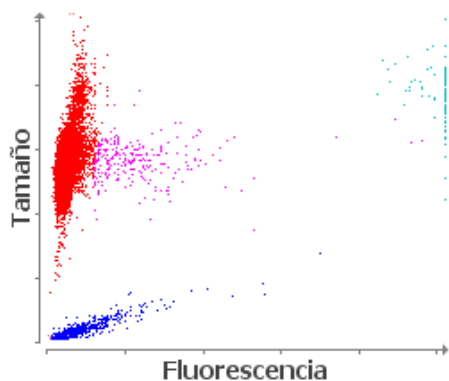

■ Eritrocitos ■ RETICS ■ PLQ  
 ■ Frag. de eritrocitos ■ Leucocitos

**Análisis leucocitos**

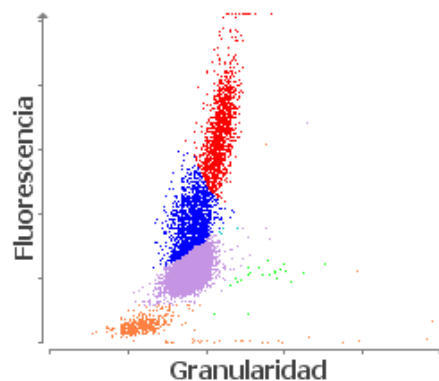

■ NEU ■ LYM ■ MONO ■ EOS ■ BASO  
 ■ Eritrocitos no lisados

Cliente: GOMEZ, FIORELLA (MASTER PETS) Género: Macho  
Nombre del paciente: PICOLO Peso:  
Especie: Perro Edad: 5 Años  
Raza: Doctor: BEATRIZ MOSCOL

Prueba	Resultados	Rango referencia	BAJO	NORMAL	ALTO
--------	------------	------------------	------	--------	------

---

ProCyte Dx (1 de septiembre de 2021 10:18 AM)

1. Monocitosis: considere la respuesta glucocorticoide.