

Cliente: MOLERO, ALDO (MASTER PETS)
 Nombre del paciente: PEPA
 Especie: Perro
 Raza:

Género: Hembra
 Peso:
 Edad: 12 Años
 Doctor: BEATRIZ MOSCOL

Prueba	Resultados	Rango referencia	BAJO	NORMAL	ALTO
ProCyte Dx (14 de diciembre de 2022 01:51 PM)					
Eritrocitos	6,91 M/ μ L	5.65 - 8.87			
HCT	45,1 %	37.3 - 61.7			
HGB	15,9 g/dL	13.1 - 20.5			
MCV	65,3 fL	61.6 - 73.5			
MCH	23,0 pg	21.2 - 25.9			
MCHC	35,3 g/dL	32.0 - 37.9			
RDW	17,0 %	13.6 - 21.7			
%RETIC	0,7 %				
RETIC	47,0 K/ μ L	10.0 - 110.0			
RET-HE	23,3 pg	22.3 - 29.6			
Leucocitos	10,54 K/ μ L	5.05 - 16.76			
%NEU	73,6 %				
%LYM	19,0 %				
%MONO	6,4 %				
%EOS	0,9 %				
%BASO	0,1 %				
NEU	7,76 K/ μ L	2.95 - 11.64			
LYM	2,00 K/ μ L	1.05 - 5.10			
MONO	0,67 K/ μ L	0.16 - 1.12			
EOS	0,10 K/ μ L	0.06 - 1.23			
BASO	0,01 K/ μ L	0.00 - 0.10			
PLQ	304 K/ μ L	148 - 484			
MPV	11,8 fL	8.7 - 13.2			
PDW	20,3 fL	9.1 - 19.4			ALTO
PCT	0,36 %	0.14 - 0.46			

Análisis eritrocitos

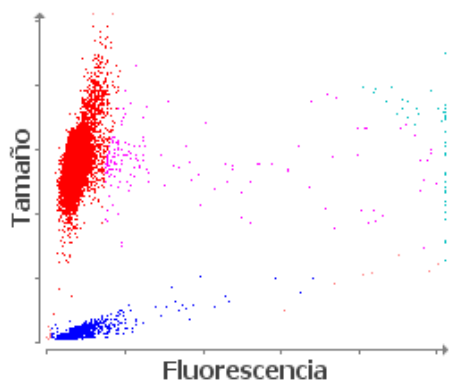

■ Eritrocitos ■ RETICS ■ PLQ
 ■ Frag. de eritrocitos ■ Leucocitos

Análisis leucocitos

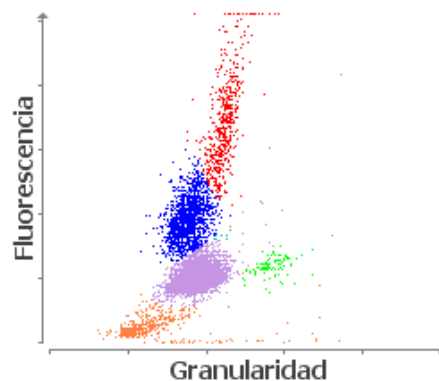

■ NEU ■ LYM ■ MONO ■ EOS ■ BASO
 ■ Eritrocitos no lisados