

Cliente: QUESQUEN, ELILIANA
 (MASTER PETS)
 Nombre del paciente: OSO PEKY
 Especie: Perro
 Raza: Bichon Frise

Género: Macho
 Peso:
 Edad: 3 Años
 Doctor: BEATRIZ MOSCOL

Prueba	Resultados	Rango referencia	BAJO	NORMAL	ALTO
ProCyte Dx (13 de marzo de 2026 11:15 AM)					
Eritrocitos	8,97 M/ μ L	5.65 - 8.87			ALTO
HCT	55,0 %	37.3 - 61.7			
HGB	20,0 g/dL	13.1 - 20.5			
MCV	61,3 fL	61.6 - 73.5	BAJO		
MCH	22,3 pg	21.2 - 25.9			
MCHC	36,4 g/dL	32.0 - 37.9			
RDW	21,0 %	13.6 - 21.7			
%RETIC	0,7 %				
RETIC	61,0 K/ μ L	10.0 - 110.0			
RET-HE	21,2 pg	22.3 - 29.6	BAJO		
Leucocitos	11,02 K/ μ L	5.05 - 16.76			
%NEU	72,8 %				
%LYM	18,4 %				
%MONO	5,4 %				
%EOS	3,4 %				
%BASO	0,0 %				
NEU	8,01 K/ μ L	2.95 - 11.64			
LYM	2,03 K/ μ L	1.05 - 5.10			
MONO	0,60 K/ μ L	0.16 - 1.12			
EOS	0,38 K/ μ L	0.06 - 1.23			
BASO	0,00 K/ μ L	0.00 - 0.10			
PLQ	311 K/ μ L	148 - 484			
MPV	11,3 fL	8.7 - 13.2			
PDW	13,9 fL	9.1 - 19.4			
PCT	0,35 %	0.14 - 0.46			

Análisis eritrocitos

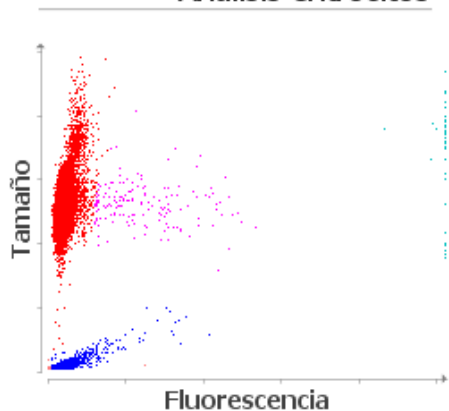

■ Eritrocitos ■ RETICS ■ PLQ
 ■ Frag. de eritrocitos ■ Leucocitos

Análisis leucocitos

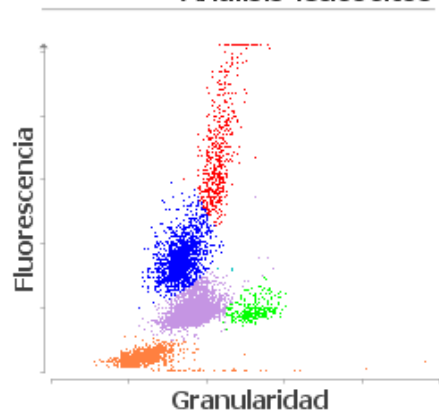

■ NEU ■ LYM ■ MONO ■ EOS ■ BASO
 ■ Eritrocitos no lisados

1. Nivel bajo de RETIC-HGB: menor disponibilidad de hierro (considere: inflamación, déficit de hierro, ESP, microcitosis relacionada con la raza).