

Cliente: MOYA, MARIANA (MASTER PETS)
 Nombre del paciente: OREO
 Especie: Gato
 Raza:

Género: Macho
 Peso:
 Edad: 2 Años
 Doctor: BEATRIZ MOSCOL

Prueba	Resultados	Rango referencia	BAJO	NORMAL	ALTO
ProCyte Dx (7 de marzo de 2023 12:49 PM)					
Eritrocitos	2,34 M/ μ L	6.54 - 12.20	BAJO		
HCT	11,5 %	30.3 - 52.3	BAJO		
HGB	3,4 g/dL	9.8 - 16.2	BAJO		
MCV	49,1 fL	35.9 - 53.1			
MCH	14,5 pg	11.8 - 17.3			
MCHC	29,6 g/dL	28.1 - 35.8			
RDW	23,0 %	15.0 - 27.0			
%RETIC	0,2 %				
RETIC	4,0 K/ μ L	3.0 - 50.0			
RET-HE	16,8 pg	13.2 - 20.8			
Leucocitos	6,40 K/ μ L	2.87 - 17.02			
%NEU	* 37,5 %				
%LYM	* 46,7 %				
%MONO	* 14,7 %				
%EOS	0,6 %				
%BASO	0,5 %				
NEU	* 2,40 K/ μ L	2.30 - 10.29			
BAND	* Se sospecha				
LYM	* 2,99 K/ μ L	0.92 - 6.88			
MONO	* 0,94 K/ μ L	0.05 - 0.67			ALTO
EOS	0,04 K/ μ L	0.17 - 1.57	BAJO		
BASO	0,03 K/ μ L	0.01 - 0.26			
PLQ	70 K/ μ L	151 - 600	BAJO		
MPV	19,0 fL	11.4 - 21.6			
PCT	0,13 %	0.17 - 0.86	BAJO		

* Confirmar con la gráfica de puntos y / o un frotis sanguíneo.

Cliente: MOYA, MARIANA (MASTER PETS)
Nombre del paciente: OREO
Especie: Gato
Raza:

Género: Macho
Peso:
Edad: 2 Años
Doctor: BEATRIZ MOSCOL

Prueba	Resultados	Rango referencia	BAJO	NORMAL	ALTO
--------	------------	------------------	------	--------	------

ProCyte Dx (7 de marzo de 2023 12:49 PM)

Análisis eritrocitos

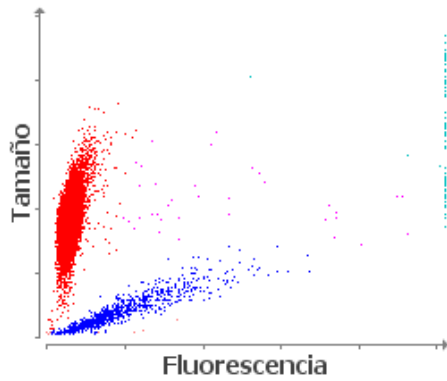

■ Eritrocitos ■ RETICS ■ PLQ
■ Frag. de eritrocitos ■ Leucocitos

1. Anemia sin reticulocitosis: probable anemia no regenerativa; considere anemia pre-regenerativa.

Análisis leucocitos

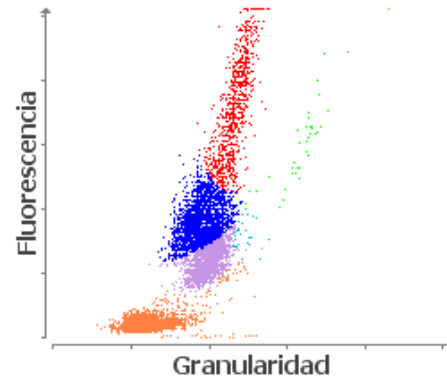

■ NEU ■ LYM ■ MONO ■ EOS ■ BASO
■ Eritrocitos no lisados

1. Neutrófilos inmaduros y/o tóxicos probablemente presentes: considere inflamación.