

Cliente: SANGAMA, ALDERLIDE
 (MASTER PETS)
 Nombre del paciente: OKAKI
 Especie: Perro
 Raza:

Género: Macho
 Peso:
 Edad: 7 Años
 Doctor: BEATRIZ MOSCOL

Prueba	Resultados	Rango referencia	BAJO	NORMAL	ALTO	
ProCyte Dx (5 de marzo de 2022 05:39 PM)						25/11/21 12:28 PM
Eritrocitos	7,56 M/μL	5.65 - 8.87				7,59 M/μL
HCT	46,3 %	37.3 - 61.7				48,7 %
HGB	16,3 g/dL	13.1 - 20.5				16,8 g/dL
MCV	61,2 fL	61.6 - 73.5	BAJO			64,2 fL
MCH	21,6 pg	21.2 - 25.9				22,1 pg
MCHC	35,2 g/dL	32.0 - 37.9				34,5 g/dL
RDW	18,7 %	13.6 - 21.7				19,0 %
%RETIC	0,8 %					0,4 %
RETIC	56,7 K/μL	10.0 - 110.0				31,1 K/μL
RET-HE	22,7 pg	22.3 - 29.6				21,2 pg
Leucocitos	10,96 K/μL	5.05 - 16.76				9,98 K/μL
%NEU	75,3 %					70,6 %
%LYM	14,2 %					12,2 %
%MONO	4,9 %					7,2 %
%EOS	5,4 %					9,5 %
%BASO	0,2 %					0,5 %
NEU	8,25 K/μL	2.95 - 11.64				7,04 K/μL
LYM	1,56 K/μL	1.05 - 5.10				1,22 K/μL
MONO	0,54 K/μL	0.16 - 1.12				0,72 K/μL
EOS	0,59 K/μL	0.06 - 1.23				0,95 K/μL
BASO	0,02 K/μL	0.00 - 0.10				0,05 K/μL
PLQ	212 K/μL	148 - 484				338 K/μL
MPV	11,9 fL	8.7 - 13.2				11,6 fL
PDW	12,8 fL	9.1 - 19.4				13,5 fL
PCT	0,25 %	0.14 - 0.46				0,39 %

Análisis eritrocitos

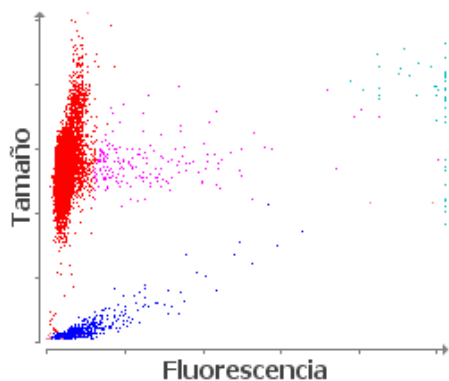

■ Eritrocitos ■ RETICS ■ PLQ
 ■ Frag. de eritrocitos ■ Leucocitos

Análisis leucocitos

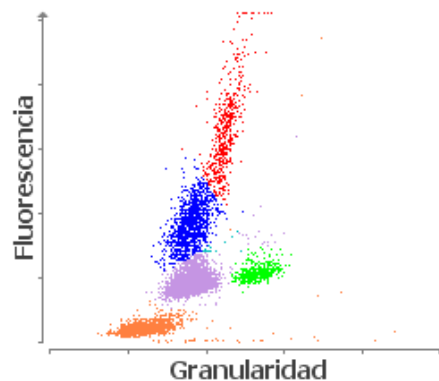

■ NEU ■ LYM ■ MONO ■ EOS ■ BASO
 ■ Eritrocitos no lisados