

Cliente: CALDERON (MASTER PETS) Género: Macho
 Nombre del paciente: OKAKI Peso:
 Especie: Perro Edad: 7 Años
 Raza: Doctor: BEATRIZ MOSCOL

Prueba	Resultados	Rango referencia	BAJO	NORMAL	ALTO
ProCyte Dx (18 de octubre de 2021 03:17 PM)					
Eritrocitos	6,68 M/ μ L	5.65 - 8.87			
HCT	43,6 %	37.3 - 61.7			
HGB	14,7 g/dL	13.1 - 20.5			
MCV	65,3 fL	61.6 - 73.5			
MCH	22,0 pg	21.2 - 25.9			
MCHC	33,7 g/dL	32.0 - 37.9			
RDW	18,7 %	13.6 - 21.7			
%RETIC	0,7 %				
RETIC	46,1 K/ μ L	10.0 - 110.0			
RET-HE	20,7 pg	22.3 - 29.6	BAJO		
Leucocitos	16,15 K/ μ L	5.05 - 16.76			
%NEU	82,7 %				
%LYM	6,6 %				
%MONO	6,7 %				
%EOS	3,9 %				
%BASO	0,1 %				
NEU	13,35 K/ μ L	2.95 - 11.64			ALTO
LYM	1,07 K/ μ L	1.05 - 5.10			
MONO	1,08 K/ μ L	0.16 - 1.12			
EOS	0,63 K/ μ L	0.06 - 1.23			
BASO	0,02 K/ μ L	0.00 - 0.10			
PLQ	* 269 K/ μ L	148 - 484			
MPV	13,9 fL	8.7 - 13.2			ALTO
PDW	-- fL	9.1 - 19.4			
PCT	0,37 %	0.14 - 0.46			

* Confirmar con la gráfica de puntos y / o un frotis sanguíneo.

Análisis eritrocitos

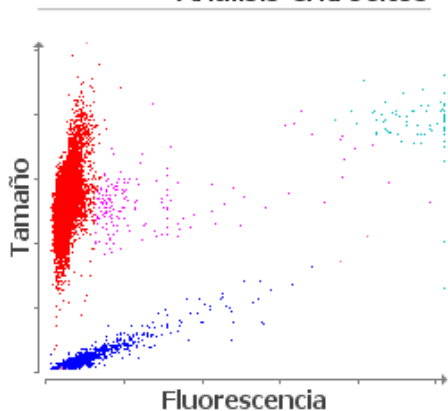

■ Eritrocitos ■ RETICS ■ PLQ
 ■ Frag. de eritrocitos ■ Leucocitos

Análisis leucocitos

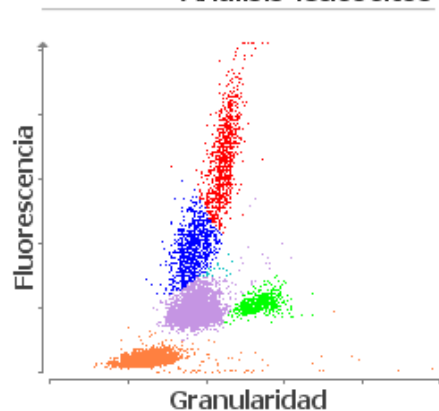

■ NEU ■ LYM ■ MONO ■ EOS ■ BASO
 ■ Eritrocitos no lisados

Cliente: CALDERON (MASTER PETS) Género: Macho
Nombre del paciente: OKAKI Peso:
Especie: Perro Edad: 7 Años
Raza: Doctor: BEATRIZ MOSCOL

Prueba	Resultados	Rango referencia	BAJO	NORMAL	ALTO
--------	------------	------------------	------	--------	------

ProCyte Dx (18 de octubre de 2021 03:17 PM)

1. Nivel bajo de RETIC-HGB: menor disponibilidad de hierro (considere: inflamación, déficit de hierro, ESP, microcitosis relacionada con la raza).