

Cliente: TEJEDA, MARIA (MASTER PETS)
 Nombre del paciente: NALA
 Especie: Perro
 Raza:

Género: Hembra
 Peso:
 Edad: 7 Años
 Doctor: BEATRIZ MOSCOL

Prueba	Resultados	Rango referencia	BAJO	NORMAL	ALTO
ProCyte Dx (25 de octubre de 2021 12:33 PM)					
Eritrocitos	7,94 M/μL	5.65 - 8.87			
HCT	50,6 %	37.3 - 61.7			
HGB	17,9 g/dL	13.1 - 20.5			
MCV	63,7 fL	61.6 - 73.5			
MCH	22,5 pg	21.2 - 25.9			
MCHC	35,4 g/dL	32.0 - 37.9			
RDW	19,8 %	13.6 - 21.7			
%RETIC	0,9 %				
RETIC	74,6 K/μL	10.0 - 110.0			
RET-HE	21,5 pg	22.3 - 29.6	BAJO		
Leucocitos	8,95 K/μL	5.05 - 16.76			
%NEU	63,0 %				
%LYM	20,8 %				
%MONO	5,3 %				
%EOS	10,8 %				
%BASO	0,1 %				
NEU	5,64 K/μL	2.95 - 11.64			
LYM	1,86 K/μL	1.05 - 5.10			
MONO	0,47 K/μL	0.16 - 1.12			
EOS	0,97 K/μL	0.06 - 1.23			
BASO	0,01 K/μL	0.00 - 0.10			
PLQ	492 K/μL	148 - 484			ALTO
MPV	10,0 fL	8.7 - 13.2			
PDW	11,1 fL	9.1 - 19.4			
PCT	0,49 %	0.14 - 0.46			ALTO

Análisis eritrocitos

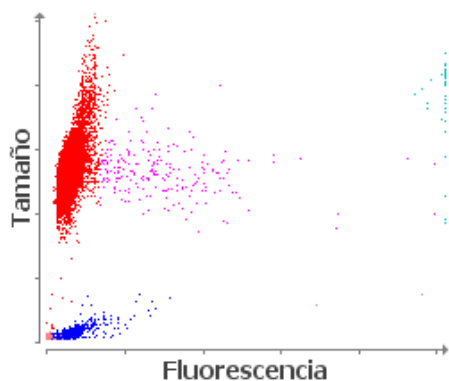

■ Eritrocitos ■ RETICS ■ PLQ
 ■ Frag. de eritrocitos ■ Leucocitos

Análisis leucocitos

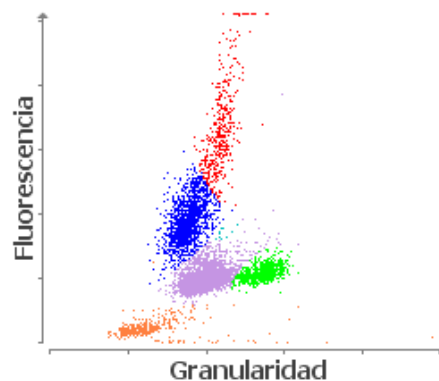

■ NEU ■ LYM ■ MONO ■ EOS ■ BASO
 ■ Eritrocitos no lisados

Cliente: TEJEDA, MARIA (MASTER
PETS)
Nombre del paciente: NALA
Especie: Perro
Raza:

Género: Hembra
Peso:
Edad: 7 Años
Doctor: BEATRIZ MOSCOL

Prueba	Resultados	Rango referencia	BAJO	NORMAL	ALTO
--------	------------	------------------	------	--------	------

ProCyte Dx (25 de octubre de 2021 12:33 PM)

1. Nivel bajo de RETIC-HGB: menor disponibilidad de hierro (considere:
inflamación, déficit de hierro, ESP, microcitosis relacionada con la raza).