

Cliente: RODRIGUEZ (MASTER
 PETS)
 Nombre del paciente: NALA
 Especie: Perro
 Raza:

Género: Hembra
 Peso:
 Edad: 7 Años
 Doctor: BEATRIZ MOSCOL

Prueba	Resultados	Rango referencia	BAJO	NORMAL	ALTO
ProCyte Dx (2 de agosto de 2021 11:41 AM)					
Eritrocitos	7,52 M/ μ L	5.65 - 8.87			
HCT	47,5 %	37.3 - 61.7			
HGB	17,1 g/dL	13.1 - 20.5			
MCV	63,2 fL	61.6 - 73.5			
MCH	22,7 pg	21.2 - 25.9			
MCHC	36,0 g/dL	32.0 - 37.9			
RDW	18,7 %	13.6 - 21.7			
%RETIC	0,9 %				
RETIC	66,2 K/ μ L	10.0 - 110.0			
RET-HE	21,0 pg	22.3 - 29.6	BAJO		
Leucocitos	12,25 K/ μ L	5.05 - 16.76			
%NEU	* 56,8 %				
%LYM	23,8 %				
%MONO	6,0 %				
%EOS	* 13,1 %				
%BASO	0,3 %				
NEU	* 6,96 K/ μ L	2.95 - 11.64			
LYM	2,91 K/ μ L	1.05 - 5.10			
MONO	0,73 K/ μ L	0.16 - 1.12			
EOS	* 1,61 K/ μ L	0.06 - 1.23			ALTO
BASO	0,04 K/ μ L	0.00 - 0.10			
PLQ	489 K/ μ L	148 - 484			ALTO
MPV	10,2 fL	8.7 - 13.2			
PDW	10,9 fL	9.1 - 19.4			
PCT	0,50 %	0.14 - 0.46			ALTO

* Confirmar con la gráfica de puntos y / o un frotis sanguíneo.

Cliente: RODRIGUEZ (MASTER
PETS)
Nombre del paciente: NALA
Especie: Perro
Raza:

Género: Hembra
Peso:
Edad: 7 Años
Doctor: BEATRIZ MOSCOL

Prueba	Resultados	Rango referencia	BAJO	NORMAL	ALTO
--------	------------	------------------	------	--------	------

ProCyte Dx (2 de agosto de 2021 11:41 AM)

Análisis eritrocitos

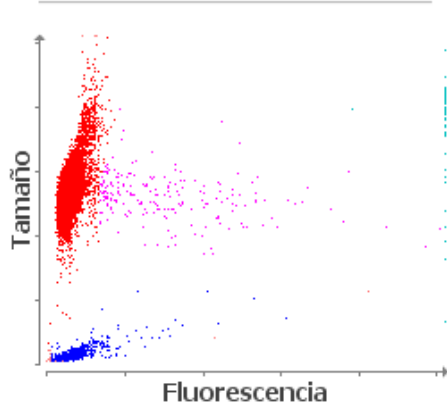

■ Eritrocitos ■ RETICS ■ PLQ
■ Frag. de eritrocitos ■ Leucocitos

Análisis leucocitos

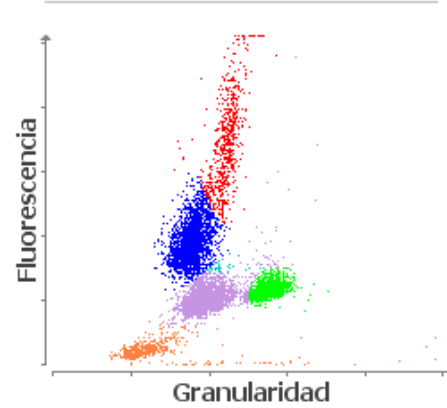

■ NEU ■ LYM ■ MONO ■ EOS ■ BASO
■ Eritrocitos no lisados

1. Nivel bajo de RETIC-HGB: menor disponibilidad de hierro (considere: inflamación, déficit de hierro, ESP, microcitosis relacionada con la raza).