

Cliente: HERRERA, ELIZABETH  
 (MASTER PETS)  
 Nombre del paciente: MUÑECA  
 Especie: Perro  
 Raza:

Género: Hembra  
 Peso:  
 Edad: 6 Años  
 Doctor: BEATRIZ MOSCOL

Prueba	Resultados	Rango referencia	BAJO	NORMAL	ALTO
ProCyte Dx (20 de abril de 2023 06:45 PM)					
Eritrocitos	8,02 M/ $\mu$ L	5.65 - 8.87			
HCT	55,4 %	37.3 - 61.7			
HGB	19,7 g/dL	13.1 - 20.5			
MCV	69,1 fL	61.6 - 73.5			
MCH	24,6 pg	21.2 - 25.9			
MCHC	35,6 g/dL	32.0 - 37.9			
RDW	18,5 %	13.6 - 21.7			
%RETIC	1,4 %				
RETIC	109,1 K/ $\mu$ L	10.0 - 110.0			
RET-HE	23,8 pg	22.3 - 29.6			
Leucocitos	15,00 K/ $\mu$ L	5.05 - 16.76			
%NEU	70,9 %				
%LYM	19,1 %				
%MONO	6,2 %				
%EOS	3,5 %				
%BASO	0,3 %				
NEU	10,62 K/ $\mu$ L	2.95 - 11.64			
LYM	2,87 K/ $\mu$ L	1.05 - 5.10			
MONO	0,93 K/ $\mu$ L	0.16 - 1.12			
EOS	0,53 K/ $\mu$ L	0.06 - 1.23			
BASO	0,05 K/ $\mu$ L	0.00 - 0.10			
PLQ	332 K/ $\mu$ L	148 - 484			
MPV	11,4 fL	8.7 - 13.2			
PDW	16,4 fL	9.1 - 19.4			
PCT	0,38 %	0.14 - 0.46			

13/10/22  
05:45 PM

8,03 M/ $\mu$ L  
 56,9 %  
 19,8 g/dL  
 70,9 fL  
 24,7 pg  
 34,8 g/dL  
 18,2 %  
 1,3 %  
 107,6 K/ $\mu$ L  
 23,8 pg  
**21,78 K/ $\mu$ L**  
 79,3 %  
 10,3 %  
 7,3 %  
 2,8 %  
 0,3 %  
**17,29 K/ $\mu$ L**  
 2,24 K/ $\mu$ L  
**1,58 K/ $\mu$ L**  
 0,61 K/ $\mu$ L  
 0,06 K/ $\mu$ L  
 371 K/ $\mu$ L  
 12,0 fL  
 15,3 fL  
 0,45 %

Análisis eritrocitos

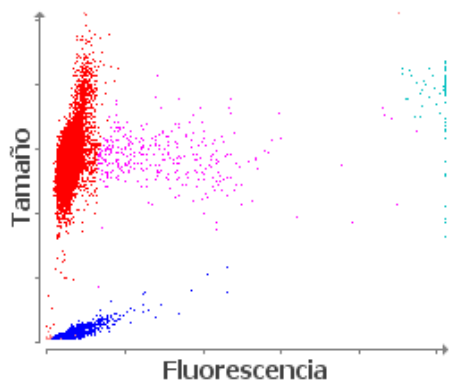

■ Eritrocitos ■ RETICS ■ PLQ  
 ■ Frag. de eritrocitos ■ Leucocitos

Análisis leucocitos

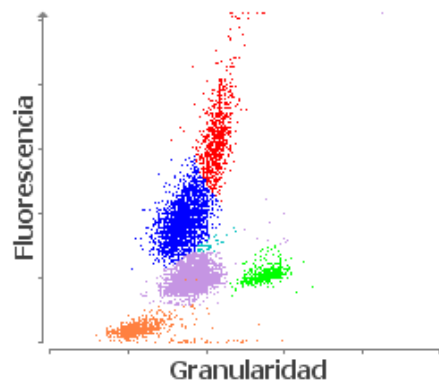

■ NEU ■ LYM ■ MONO ■ EOS ■ BASO  
 ■ Eritrocitos no lisados