

Cliente: SALAZAR, SHAHI (MASTER PETS)  
 Nombre del paciente: MOTTA  
 Especie: Perro  
 Raza:

Género: Macho  
 Peso:  
 Edad: 6 Años  
 Doctor: BEATRIZ MOSCOL

Prueba	Resultados	Rango referencia	BAJO	NORMAL	ALTO
ProCyte Dx (11 de noviembre de 2022 04:12 PM)					
Eritrocitos	7,94 M/ $\mu$ L	5.65 - 8.87			
HCT	53,2 %	37.3 - 61.7			
HGB	18,8 g/dL	13.1 - 20.5			
MCV	67,0 fL	61.6 - 73.5			
MCH	23,7 pg	21.2 - 25.9			
MCHC	35,3 g/dL	32.0 - 37.9			
RDW	19,2 %	13.6 - 21.7			
%RETIC	0,7 %				
RETIC	58,8 K/ $\mu$ L	10.0 - 110.0			
RET-HE	23,0 pg	22.3 - 29.6			
Leucocitos	4,78 K/ $\mu$ L	5.05 - 16.76	BAJO		
%NEU	60,5 %				
%LYM	28,2 %				
%MONO	7,1 %				
%EOS	4,2 %				
%BASO	0,0 %				
NEU	2,89 K/ $\mu$ L	2.95 - 11.64	BAJO		
LYM	1,35 K/ $\mu$ L	1.05 - 5.10			
MONO	0,34 K/ $\mu$ L	0.16 - 1.12			
EOS	0,20 K/ $\mu$ L	0.06 - 1.23			
BASO	0,00 K/ $\mu$ L	0.00 - 0.10			
PLQ	71 K/ $\mu$ L	148 - 484	BAJO		
MPV	12,6 fL	8.7 - 13.2			
PDW	15,4 fL	9.1 - 19.4			
PCT	0,09 %	0.14 - 0.46	BAJO		

03/10/22  
05:13 PM

8,14 M/ $\mu$ L  
 55,2 %  
 19,1 g/dL  
 67,8 fL  
 23,5 pg  
 34,6 g/dL  
 19,5 %  
 1,0 %  
 77,3 K/ $\mu$ L  
 23,2 pg  
 4,39 K/ $\mu$ L  
 58,8 %  
 28,9 %  
 8,0 %  
 4,1 %  
 0,2 %  
 2,58 K/ $\mu$ L  
 1,27 K/ $\mu$ L  
 0,35 K/ $\mu$ L  
 0,18 K/ $\mu$ L  
 0,01 K/ $\mu$ L  
 87 K/ $\mu$ L  
 11,9 fL  
 14,4 fL  
 0,10 %

Análisis eritrocitos

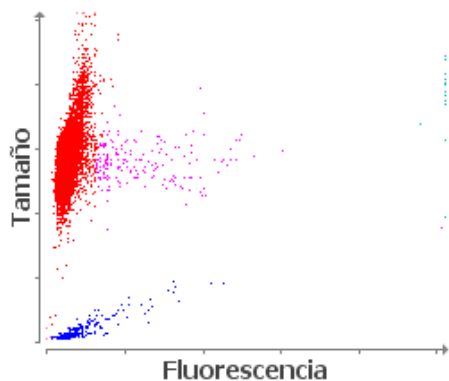

■ Eritrocitos ■ RETICS ■ PLQ  
 ■ Frag. de eritrocitos ■ Leucocitos

Análisis leucocitos

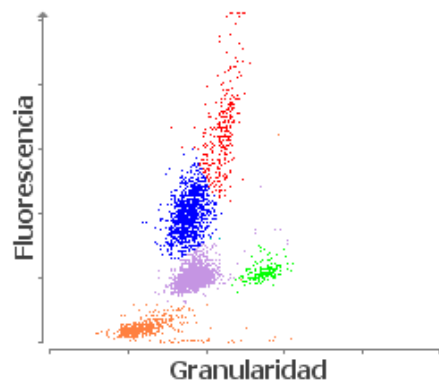

■ NEU ■ LYM ■ MONO ■ EOS ■ BASO  
 ■ Eritrocitos no lisados