

Cliente: TAPIA, VIOLETA (MASTER PETS)
 Nombre del paciente: MORITA VALENTINA
 Especie: Perro
 Raza:

Género: Hembra
 Peso:
 Edad: 7 Años
 Doctor: BEATRIZ MOSCOL

Prueba	Resultados	Rango referencia	BAJO	NORMAL	ALTO
ProCyte Dx (11 de octubre de 2021 05:28 PM)					
Eritrocitos	8,83 M/ μ L	5.65 - 8.87			
HCT	59,9 %	37.3 - 61.7			
HGB	20,8 g/dL	13.1 - 20.5			ALTO
MCV	67,8 fL	61.6 - 73.5			
MCH	23,6 pg	21.2 - 25.9			
MCHC	34,7 g/dL	32.0 - 37.9			
RDW	21,0 %	13.6 - 21.7			
%RETIC	1,2 %				
RETIC	102,4 K/ μ L	10.0 - 110.0			
RET-HE	22,3 pg	22.3 - 29.6			
Leucocitos	* 11,02 K/ μ L	5.05 - 16.76			
%NEU	* 69,5 %				
%LYM	* 17,5 %				
%MONO	* 11,8 %				
%EOS	* 1,2 %				
%BASO	* 0,0 %				
NEU	* 7,66 K/ μ L	2.95 - 11.64			
BAND	* Se sospecha				
LYM	* 1,93 K/ μ L	1.05 - 5.10			
MONO	* 1,30 K/μL	0.16 - 1.12			ALTO
EOS	* 0,13 K/ μ L	0.06 - 1.23			
BASO	* 0,00 K/ μ L	0.00 - 0.10			
	* Se sospecha				
nERITROCITOS					
PLQ	* 67 K/μL	148 - 484	BAJO		
MPV	18,1 fL	8.7 - 13.2			ALTO
PDW	-- fL	9.1 - 19.4			
PCT	0,12 %	0.14 - 0.46	BAJO		

* Confirmar con la gráfica de puntos y / o un frotis sanguíneo.

Cliente: TAPIA, VIOLETA (MASTER PETS)
Nombre del paciente: MORITA VALENTINA
Especie: Perro
Raza:

Género: Hembra
Peso:
Edad: 7 Años
Doctor: BEATRIZ MOSCOL

Prueba	Resultados	Rango referencia	BAJO	NORMAL	ALTO
--------	------------	------------------	------	--------	------

ProCyte Dx (11 de octubre de 2021 05:28 PM)

Análisis eritrocitos

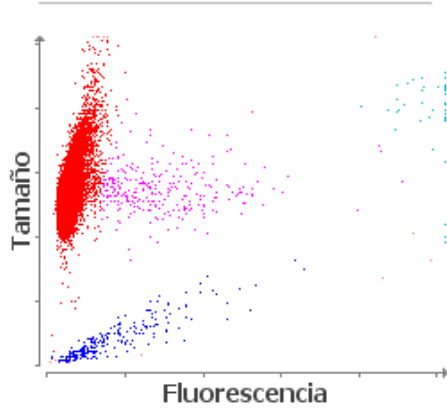

■ Eritrocitos ■ RETICS ■ PLQ
■ Frag. de eritrocitos ■ Leucocitos

Análisis leucocitos

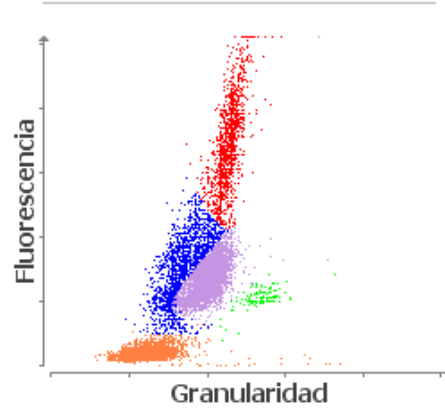

■ NEU ■ LYM ■ MONO ■ EOS
■ Eritrocitos no lisados

1. Neutrófilos inmaduros y/o tóxicos probablemente presentes: considere inflamación.