

Cliente: MARKOVICH, DANIEL
 (MASTER PETS)
 Nombre del paciente: MOLLY
 Especie: Perro
 Raza: Shih Tzu

Género: Hembra
 Peso:
 Edad: 7 Años
 Doctor: BEATRIZ MOSCOL

Prueba	Resultados	Rango referencia	BAJO	NORMAL	ALTO
ProCyte Dx (20 de diciembre de 2022 04:19 PM)					
Eritrocitos	6,62 M/ μ L	5.65 - 8.87			
HCT	38,8 %	37.3 - 61.7			
HGB	13,7 g/dL	13.1 - 20.5			
MCV	58,6 fL	61.6 - 73.5	BAJO		
MCH	20,7 pg	21.2 - 25.9	BAJO		
MCHC	35,3 g/dL	32.0 - 37.9			
RDW	19,4 %	13.6 - 21.7			
%RETIC	0,3 %				
RETIC	19,9 K/ μ L	10.0 - 110.0			
RET-HE	18,0 pg	22.3 - 29.6	BAJO		
Leucocitos	8,33 K/ μ L	5.05 - 16.76			
%NEU	70,3 %				
%LYM	22,3 %				
%MONO	4,4 %				
%EOS	1,9 %				
%BASO	1,1 %				
NEU	5,85 K/ μ L	2.95 - 11.64			
LYM	1,86 K/ μ L	1.05 - 5.10			
MONO	0,37 K/ μ L	0.16 - 1.12			
EOS	0,16 K/ μ L	0.06 - 1.23			
BASO	0,09 K/ μ L	0.00 - 0.10			
PLQ	308 K/ μ L	148 - 484			
MPV	11,9 fL	8.7 - 13.2			
PDW	14,4 fL	9.1 - 19.4			
PCT	0,37 %	0.14 - 0.46			

Análisis eritrocitos

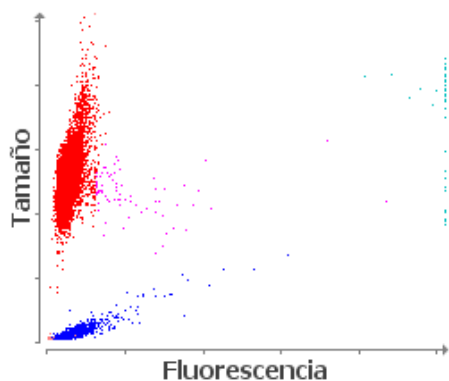

■ Eritrocitos ■ RETICS ■ PLQ
 ■ Frag. de eritrocitos ■ Leucocitos

Análisis leucocitos

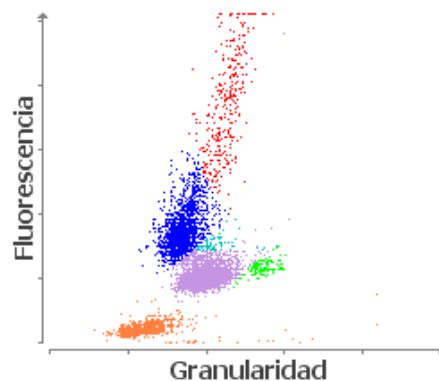

■ NEU ■ LYM ■ MONO ■ EOS ■ BASO
 ■ Eritrocitos no lisados

Cliente: MARKOVICH, DANIEL
(MASTER PETS)
Nombre del paciente: MOLLY
Especie: Perro
Raza: Shih Tzu

Género: Hembra
Peso:
Edad: 7 Años
Doctor: BEATRIZ MOSCOL

Prueba	Resultados	Rango referencia	BAJO	NORMAL	ALTO
--------	------------	------------------	------	--------	------

ProCyte Dx (20 de diciembre de 2022 04:19 PM)

1. Nivel bajo de RETIC-HGB: menor disponibilidad de hierro (considere: inflamación, déficit de hierro, ESP, microcitosis relacionada con la raza).