



ANIKLAB

-Laboratorio Clínico Veterinario-

Laboratorio Clínico Veterinario

Lince: 981 384 757

Los Olivos: 944 887 608

Surco: 920 634 733

www.aniklabperu.com

Paciente: Misha
Propietario: christofer Lazo
Veterinaria: Master Pets
Medico: Beatriz Moscol

Especie: Felino
Raza: Mestizo
Edad: 10 años
Sexo: Hembra

N° Orden 125112327
Fecha 28/11/2025

RESULTADO HEMATOLÓGICO

Parámetro	Resultados	Valores Referenciales	Bajo	Normal	Alto
Eritrocitos	6,160,000	6,000,000-10,500,000 /uL			
Hematocrito	40.60	24-45 %			
Hemoglobina	14.70	8.5-15 g/dL			
VCM	65.90	39-53 fL			
HCM	23.80	12.5-17.5 pg			
CHCM	36.10	30-35 g/dL			
RDW_CV	14.20	15-22 %			
Leucocitos	5,010	5,500-18,500 /uL			
% Segmentados	55.18	38-80 %			
% Linfocitos	29.32	12-45 %			
% Monocitos	5.42	1-7 %			
% Eosinófilos	9.63	1-11 %			
% Basófilos	0.45	0-1.2 %			
Segmentados	2,767	2,320-12,580 /uL			
Linfocitos	1,468	730-7,860 /uL			
Monocitos	271	70-1,250 /uL			
Eosinófilos	482	60-1,930 /uL			
Basófilos	22	0-120 /uL			
Plaquetas	293,000	300,000-700,000 /uL			
MPV	19.20	8.1-13.9 fL			
PDW	25.90	1-30 fL			
PCT	0.62	0.09-1 fL			
P_LCR	73.82	20-75 %			

Observaciones:

* Plaquetas reactivas

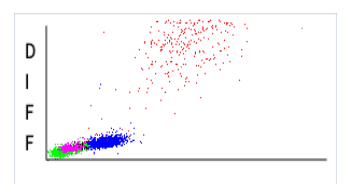
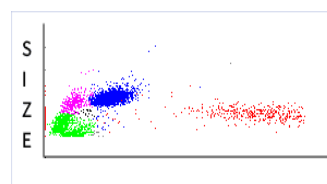
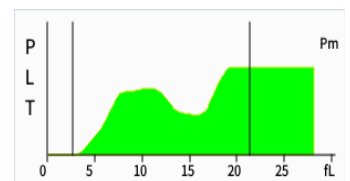
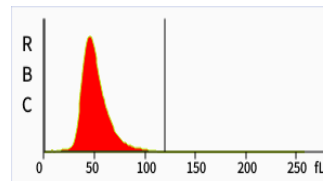

G. Ivan Diestro Caloretti
MEDICO VETERINARIO
C.M.V.P 5129



Aniklab



@Aniklab.peru



www.aniklabperu.com



Laboratorio@aniklabperu.com

Laboratorio.norte@aniklabperu.com

Laboratoriosur@aniklabperu.com