

Cliente: CESPEDES, ROSA (MASTER PETS)      Género: Macho  
 Nombre del paciente: MILO      Peso:  
 Especie: Perro      Edad: 3 Años  
 Raza:      Doctor: BEATRIZ MOSCOL

| Prueba                                    | Resultados       | Rango referencia | BAJO | NORMAL | ALTO |                      |
|---|------------------|------------------|------|--------|------|----------------------|
| ProCyte Dx (26 de marzo de 2022 12:50 PM) |                  |                  |      |        |      | 23/09/21<br>12:47 PM |
| Eritrocitos                               | 8,33 M/ $\mu$ L  | 5.65 - 8.87      |      |        |      | 8,27 M/ $\mu$ L      |
| HCT                                       | 52,6 %           | 37.3 - 61.7      |      |        |      | 53,8 %               |
| HGB                                       | 18,9 g/dL        | 13.1 - 20.5      |      |        |      | 19,1 g/dL            |
| MCV                                       | 63,1 fL          | 61.6 - 73.5      |      |        |      | 65,1 fL              |
| MCH                                       | 22,7 pg          | 21.2 - 25.9      |      |        |      | 23,1 pg              |
| MCHC                                      | 35,9 g/dL        | 32.0 - 37.9      |      |        |      | 35,5 g/dL            |
| RDW                                       | 19,2 %           | 13.6 - 21.7      |      |        |      | 19,0 %               |
| %RETIC                                    | 0,5 %            |                  |      |        |      | 0,4 %                |
| RETIC                                     | 38,3 K/ $\mu$ L  | 10.0 - 110.0     |      |        |      | 30,6 K/ $\mu$ L      |
| RET-HE                                    | 22,7 pg          | 22.3 - 29.6      |      |        |      | 20,8 pg              |
| Leucocitos                                | 10,95 K/ $\mu$ L | 5.05 - 16.76     |      |        |      | 8,83 K/ $\mu$ L      |
| %NEU                                      | 49,0 %           |                  |      |        |      | 38,1 %               |
| %LYM                                      | 42,3 %           |                  |      |        |      | 53,1 %               |
| %MONO                                     | 6,5 %            |                  |      |        |      | 6,8 %                |
| %EOS                                      | 1,8 %            |                  |      |        |      | 1,9 %                |
| %BASO                                     | 0,4 %            |                  |      |        |      | 0,1 %                |
| NEU                                       | 5,37 K/ $\mu$ L  | 2.95 - 11.64     |      |        |      | 3,36 K/ $\mu$ L      |
| LYM                                       | 4,63 K/ $\mu$ L  | 1.05 - 5.10      |      |        |      | 4,69 K/ $\mu$ L      |
| MONO                                      | 0,71 K/ $\mu$ L  | 0.16 - 1.12      |      |        |      | 0,60 K/ $\mu$ L      |
| EOS                                       | 0,20 K/ $\mu$ L  | 0.06 - 1.23      |      |        |      | 0,17 K/ $\mu$ L      |
| BASO                                      | 0,04 K/ $\mu$ L  | 0.00 - 0.10      |      |        |      | 0,01 K/ $\mu$ L      |
| PLQ                                       | 416 K/ $\mu$ L   | 148 - 484        |      |        |      | 431 K/ $\mu$ L       |
| MPV                                       | 10,2 fL          | 8.7 - 13.2       |      |        |      | 10,6 fL              |
| PDW                                       | 12,1 fL          | 9.1 - 19.4       |      |        |      | 12,9 fL              |
| PCT                                       | 0,42 %           | 0.14 - 0.46      |      |        |      | 0,46 %               |

**Análisis eritrocitos**

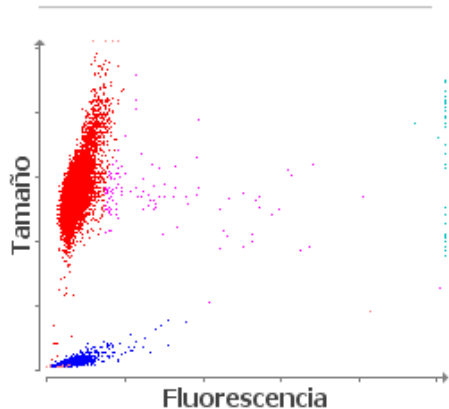

■ Eritrocitos ■ RETICS ■ PLQ  
 ■ Frag. de eritrocitos ■ Leucocitos

**Análisis leucocitos**

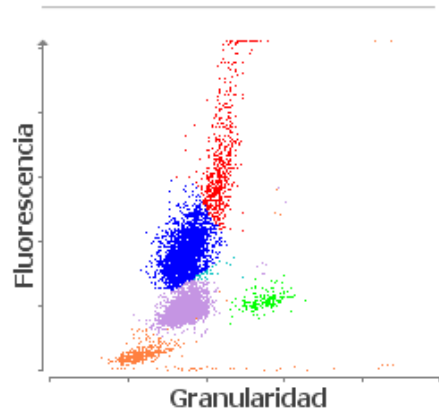

■ NEU ■ LYM ■ MONO ■ EOS ■ BASO  
 ■ Eritrocitos no lisados