

Cliente: CESPEDES, ROSA (MASTER PETS)      Género: Macho  
 Nombre del paciente: MILO      Peso:  
 Especie: Perro      Edad: 3 Años  
 Raza:      Doctor: BEATRIZ MOSCOL

Prueba	Resultados	Rango referencia	BAJO	NORMAL	ALTO
<b>ProCyte Dx (23 de septiembre de 2021 12:47 PM)</b>					
Eritrocitos	8,27 M/ $\mu$ L	5.65 - 8.87			
HCT	53,8 %	37.3 - 61.7			
HGB	19,1 g/dL	13.1 - 20.5			
MCV	65,1 fL	61.6 - 73.5			
MCH	23,1 pg	21.2 - 25.9			
MCHC	35,5 g/dL	32.0 - 37.9			
RDW	19,0 %	13.6 - 21.7			
%RETIC	0,4 %				
RETIC	30,6 K/ $\mu$ L	10.0 - 110.0			
RET-HE	20,8 pg	22.3 - 29.6	BAJO		
Leucocitos	8,83 K/ $\mu$ L	5.05 - 16.76			
%NEU	38,1 %				
%LYM	53,1 %				
%MONO	6,8 %				
%EOS	1,9 %				
%BASO	0,1 %				
NEU	3,36 K/ $\mu$ L	2.95 - 11.64			
LYM	4,69 K/ $\mu$ L	1.05 - 5.10			
MONO	0,60 K/ $\mu$ L	0.16 - 1.12			
EOS	0,17 K/ $\mu$ L	0.06 - 1.23			
BASO	0,01 K/ $\mu$ L	0.00 - 0.10			
PLQ	431 K/ $\mu$ L	148 - 484			
MPV	10,6 fL	8.7 - 13.2			
PDW	12,9 fL	9.1 - 19.4			
PCT	0,46 %	0.14 - 0.46			

**Análisis eritrocitos**

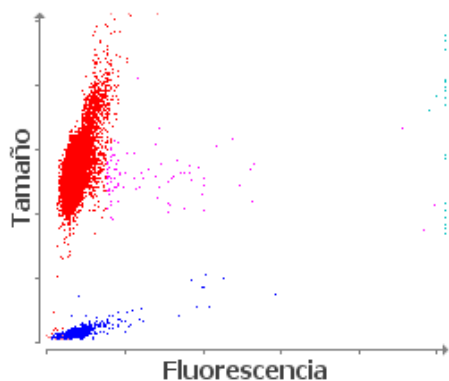

■ Eritrocitos ■ RETICS ■ PLQ  
 ■ Frag. de eritrocitos ■ Leucocitos

**Análisis leucocitos**

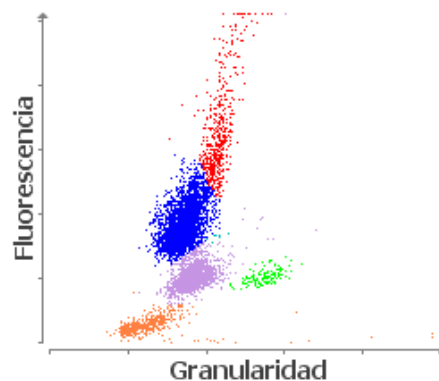

■ NEU ■ LYM ■ MONO ■ EOS ■ BASO  
 ■ Eritrocitos no lisados

Cliente: CESPEDES, ROSA (MASTER PETS)      Género: Macho  
Nombre del paciente: MILO      Peso:  
Especie: Perro      Edad: 3 Años  
Raza:      Doctor: BEATRIZ MOSCOL

Prueba	Resultados	Rango referencia	BAJO	NORMAL	ALTO
--------	------------	------------------	------	--------	------

---

ProCyte Dx (23 de septiembre de 2021 12:47 PM)

1. Nivel bajo de RETIC-HGB: menor disponibilidad de hierro (considere: inflamación, déficit de hierro, ESP, microcitosis relacionada con la raza).