

Cliente: HIGA, HECTOR (MASTER PETS)
 Nombre del paciente: MAYA
 Especie: Perro
 Raza:

Género: Hembra
 Peso:
 Edad: 14 Años
 Doctor: BEATRIZ MOSCOL

Prueba	Resultados	Rango referencia	BAJO	NORMAL	ALTO
ProCyte Dx (6 de diciembre de 2023 01:15 PM)					
Eritrocitos	8,43 M/μL	5.65 - 8.87			
HCT	48,4 %	37.3 - 61.7			
HGB	18,2 g/dL	13.1 - 20.5			
MCV	57,4 fL	61.6 - 73.5	BAJO		
MCH	21,6 pg	21.2 - 25.9			
MCHC	37,6 g/dL	32.0 - 37.9			
RDW	20,6 %	13.6 - 21.7			
%RETIC	0,9 %				
RETIC	75,0 K/μL	10.0 - 110.0			
RET-HE	19,8 pg	22.3 - 29.6	BAJO		
Leucocitos	8,41 K/μL	5.05 - 16.76			
%NEU	73,7 %				
%LYM	17,8 %				
%MONO	5,9 %				
%EOS	2,5 %				
%BASO	0,1 %				
NEU	6,19 K/μL	2.95 - 11.64			
LYM	1,50 K/μL	1.05 - 5.10			
MONO	0,50 K/μL	0.16 - 1.12			
EOS	0,21 K/μL	0.06 - 1.23			
BASO	0,01 K/μL	0.00 - 0.10			
PLQ	449 K/μL	148 - 484			
MPV	10,8 fL	8.7 - 13.2			
PDW	13,3 fL	9.1 - 19.4			
PCT	0,48 %	0.14 - 0.46	ALTO		

Análisis eritrocitos

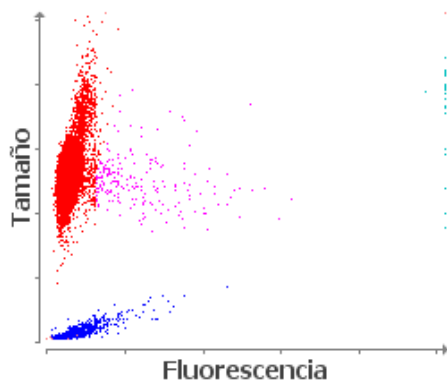

■ Eritrocitos ■ RETICS ■ PLQ
 ■ Frag. de eritrocitos ■ Leucocitos

Análisis leucocitos

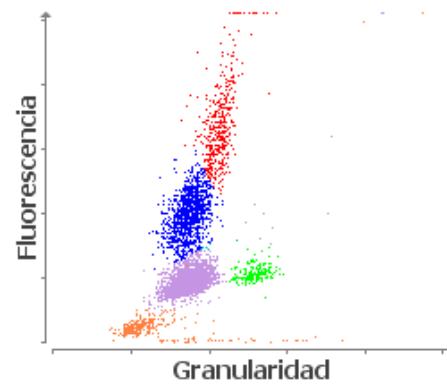

■ NEU ■ LYM ■ MONO ■ EOS ■ BASO
 ■ Eritrocitos no lisados

1. Nivel bajo de RETIC-HGB: menor disponibilidad de hierro (considere: inflamación, déficit de hierro, ESP, microcitosis relacionada con la raza).

Cliente: HIGA, HECTOR (MASTER
PETS)
Nombre del paciente: MAYA
Especie: Perro
Raza:

Género: Hembra
Peso:
Edad: 14 Años
Doctor: BEATRIZ MOSCOL

Prueba	Resultados	Rango referencia	BAJO	NORMAL	ALTO
Catalyst One (6 de diciembre de 2023 01:23 PM)					
Na	151 mmol/L	144 - 160			
K	5,2 mmol/L	3.5 - 5.8			
Na/K	29				
Cl	108 mmol/L	109 - 122	BAJO		