

Cliente: RODRIGUEZ, ANA PAULA
 (MASTER PETS)
 Nombre del paciente: MAX
 Especie: Perro
 Raza: Poodle

Género: Macho
 Peso:
 Edad: 13 Años
 Doctor: BEATRIZ MOSCOL

Prueba	Resultados	Rango referencia	BAJO	NORMAL	ALTO
ProCyte Dx (7 de febrero de 2023 12:53 PM)					
Eritrocitos	7,55 M/μL	5.65 - 8.87			
HCT	45,1 %	37.3 - 61.7			
HGB	15,8 g/dL	13.1 - 20.5			
MCV	59,7 fL	61.6 - 73.5	BAJO		
MCH	20,9 pg	21.2 - 25.9	BAJO		
MCHC	35,0 g/dL	32.0 - 37.9			
RDW	19,8 %	13.6 - 21.7			
%RETIC	1,1 %				
RETIC	82,3 K/μL	10.0 - 110.0			
RET-HE	19,7 pg	22.3 - 29.6	BAJO		
Leucocitos	12,53 K/μL	5.05 - 16.76			
%NEU	58,8 %				
%LYM	30,2 %				
%MONO	8,0 %				
%EOS	3,0 %				
%BASO	0,0 %				
NEU	7,37 K/μL	2.95 - 11.64			
LYM	3,78 K/μL	1.05 - 5.10			
MONO	1,00 K/μL	0.16 - 1.12			
EOS	0,38 K/μL	0.06 - 1.23			
BASO	0,00 K/μL	0.00 - 0.10			
PLQ	444 K/μL	148 - 484			
MPV	12,1 fL	8.7 - 13.2			
PDW	15,8 fL	9.1 - 19.4			
PCT	0,54 %	0.14 - 0.46			ALTO

Análisis eritrocitos

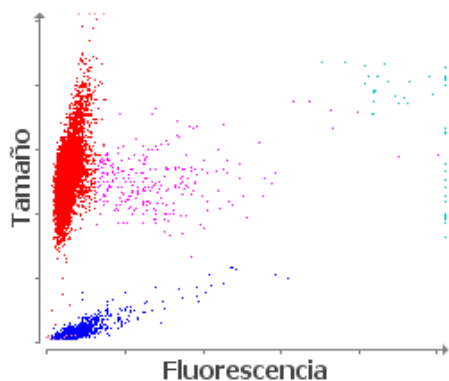

■ Eritrocitos ■ RETICS ■ PLQ
 ■ Frag. de eritrocitos ■ Leucocitos

Análisis leucocitos

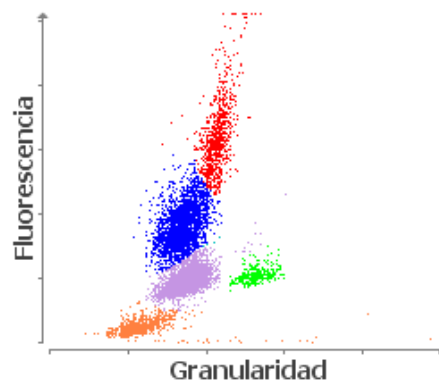

■ NEU ■ LYM ■ MONO ■ EOS ■ BASO
 ■ Eritrocitos no lisados

Cliente: RODRIGUEZ, ANA PAULA
(MASTER PETS)
Nombre del paciente: MAX
Especie: Perro
Raza: Poodle

Género: Macho
Peso:
Edad: 13 Años
Doctor: BEATRIZ MOSCOL

Prueba	Resultados	Rango referencia	BAJO	NORMAL	ALTO
--------	------------	------------------	------	--------	------

ProCyte Dx (7 de febrero de 2023 12:53 PM)

1. Nivel bajo de RETIC-HGB: menor disponibilidad de hierro (considere: inflamación, déficit de hierro, ESP, microcitosis relacionada con la raza).