

Cliente: VELAZCO, DELL (MASTER PETS)  
 Nombre del paciente: MAPACHE  
 Especie: Perro  
 Raza:

Género: Macho  
 Peso:  
 Edad: 12 Años  
 Doctor: BEATRIZ MOSCOL

Prueba	Resultados	Rango referencia	BAJO	NORMAL	ALTO
<b>ProCyte Dx (12 de noviembre de 2022 05:04 PM)</b>					
Eritrocitos	6,45 M/ $\mu$ L	5.65 - 8.87			
HCT	45,1 %	37.3 - 61.7			
HGB	15,2 g/dL	13.1 - 20.5			
MCV	69,9 fL	61.6 - 73.5			
MCH	23,6 pg	21.2 - 25.9			
MCHC	33,7 g/dL	32.0 - 37.9			
RDW	17,3 %	13.6 - 21.7			
%RETIC	0,7 %				
RETIC	44,5 K/ $\mu$ L	10.0 - 110.0			
RET-HE	22,6 pg	22.3 - 29.6			
Leucocitos	11,80 K/ $\mu$ L	5.05 - 16.76			
%NEU	35,3 %				
%LYM	54,6 %				
%MONO	5,1 %				
%EOS	4,7 %				
%BASO	0,3 %				
NEU	4,17 K/ $\mu$ L	2.95 - 11.64			
LYM	6,44 K/ $\mu$ L	1.05 - 5.10			ALTO
MONO	0,60 K/ $\mu$ L	0.16 - 1.12			
EOS	0,56 K/ $\mu$ L	0.06 - 1.23			
BASO	0,03 K/ $\mu$ L	0.00 - 0.10			
PLQ	* 96 K/ $\mu$ L	148 - 484	BAJO		
MPV	13,6 fL	8.7 - 13.2			ALTO
PDW	-- fL	9.1 - 19.4			
PCT	0,13 %	0.14 - 0.46	BAJO		

\* Confirmar con la gráfica de puntos y / o un frotis sanguíneo.

Cliente: VELAZCO, DELL (MASTER PETS)  
Nombre del paciente: MAPACHE  
Especie: Perro  
Raza:

Género: Macho  
Peso:  
Edad: 12 Años  
Doctor: BEATRIZ MOSCOL

Prueba	Resultados	Rango referencia	BAJO	NORMAL	ALTO
--------	------------	------------------	------	--------	------

ProCyte Dx (12 de noviembre de 2022 05:04 PM)

### Análisis eritrocitos

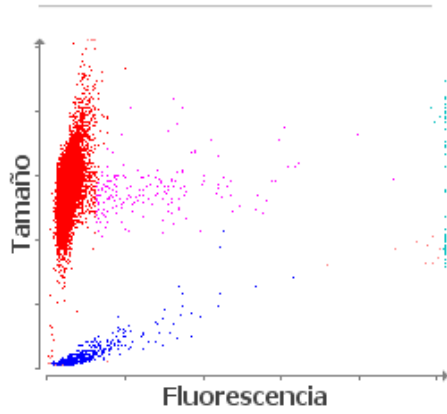

■ Eritrocitos ■ RETICS ■ PLQ  
■ Frag. de eritrocitos ■ Leucocitos

### Análisis leucocitos

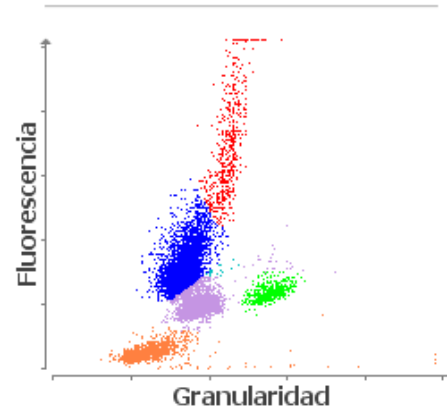

■ NEU ■ LYM ■ MONO ■ EOS ■ BASO  
■ Eritrocitos no lisados