

Cliente: VELAZCO, DELL (MASTER PETS)
 Nombre del paciente: MAPACHE
 Especie: Perro
 Raza:

Género: Macho
 Peso:
 Edad: 12 Años
 Doctor: BEATRIZ MOSCOL

Prueba	Resultados	Rango referencia	BAJO	NORMAL	ALTO	
ProCyte Dx (13 de diciembre de 2022 05:13 PM)						12/11/22 05:04 PM
Eritrocitos	6,99 M/ μ L	5.65 - 8.87				6,45 M/ μ L
HCT	49,2 %	37.3 - 61.7				45,1 %
HGB	16,7 g/dL	13.1 - 20.5				15,2 g/dL
MCV	70,4 fL	61.6 - 73.5				69,9 fL
MCH	23,9 pg	21.2 - 25.9				23,6 pg
MCHC	33,9 g/dL	32.0 - 37.9				33,7 g/dL
RDW	18,8 %	13.6 - 21.7				17,3 %
%RETIC	0,9 %					0,7 %
RETIC	61,5 K/ μ L	10.0 - 110.0				44,5 K/ μ L
RET-HE	21,4 pg	22.3 - 29.6	BAJO			22,6 pg
Leucocitos	10,30 K/ μ L	5.05 - 16.76				11,80 K/ μ L
%NEU	48,5 %					35,3 %
%LYM	43,1 %					54,6 %
%MONO	4,6 %					5,1 %
%EOS	3,7 %					4,7 %
%BASO	0,1 %					0,3 %
NEU	5,00 K/ μ L	2.95 - 11.64				4,17 K/ μ L
LYM	4,44 K/ μ L	1.05 - 5.10				6,44 K/ μ L
MONO	0,47 K/ μ L	0.16 - 1.12				0,60 K/ μ L
EOS	0,38 K/ μ L	0.06 - 1.23				0,56 K/ μ L
BASO	0,01 K/ μ L	0.00 - 0.10				0,03 K/ μ L
PLQ	* 116 K/ μ L	148 - 484	BAJO			* 96 K/ μ L
MPV	14,7 fL	8.7 - 13.2			ALTO	13,6 fL
PDW	-- fL	9.1 - 19.4				-- fL
PCT	0,17 %	0.14 - 0.46				0,13 %

* Confirmar con la gráfica de puntos y / o un frotis sanguíneo.

* Confirmar con la gráfica de puntos y / o un frotis sanguíneo.

Cliente: VELAZCO, DELL (MASTER PETS)
Nombre del paciente: MAPACHE
Especie: Perro
Raza:

Género: Macho
Peso:
Edad: 12 Años
Doctor: BEATRIZ MOSCOL

Prueba	Resultados	Rango referencia	BAJO	NORMAL	ALTO
--------	------------	------------------	------	--------	------

ProCyte Dx (13 de diciembre de 2022 05:13 PM)

12/11/22
05:04 PM

Análisis eritrocitos

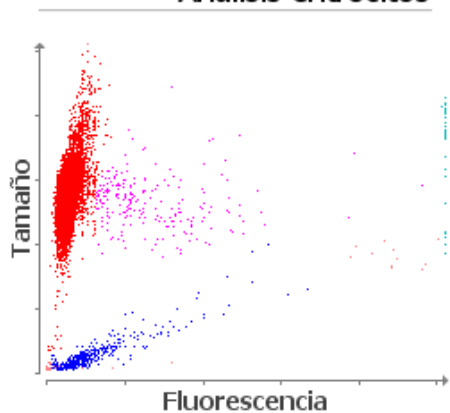

■ Eritrocitos ■ RETICS ■ PLQ
■ Frag. de eritrocitos ■ Leucocitos

Análisis leucocitos

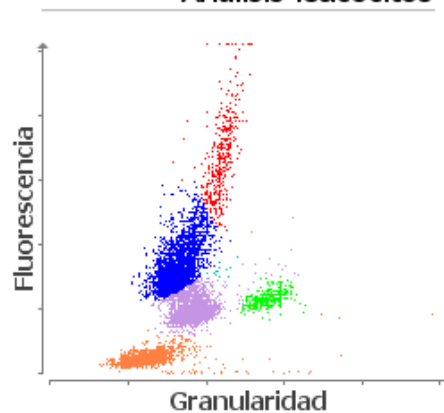

■ NEU ■ LYM ■ MONO ■ EOS ■ BASO
■ Eritrocitos no lisados

1. Nivel bajo de RETIC-HGB: menor disponibilidad de hierro (considere: inflamación, déficit de hierro, ESP, microcitosis relacionada con la raza).