

Cliente: MENDEZ, CAMILA (MASTER PETS) Género: Hembra
 Nombre del paciente: MACARENA Peso:
 Especie: Perro Edad: 2 Años
 Raza: Doctor: BEATRIZ MOSCOL

Prueba	Resultados	Rango referencia	BAJO	NORMAL	ALTO
ProCyte Dx (14 de enero de 2023 02:39 PM)					
Eritrocitos	7,81 M/μL	5.65 - 8.87			
HCT	51,6 %	37.3 - 61.7			
HGB	18,8 g/dL	13.1 - 20.5			
MCV	66,1 fL	61.6 - 73.5			
MCH	24,1 pg	21.2 - 25.9			
MCHC	36,4 g/dL	32.0 - 37.9			
RDW	18,7 %	13.6 - 21.7			
%RETIC	0,6 %				
RETIC	47,6 K/μL	10.0 - 110.0			
RET-HE	23,3 pg	22.3 - 29.6			
Leucocitos	8,74 K/μL	5.05 - 16.76			
%NEU	52,0 %				
%LYM	40,3 %				
%MONO	5,0 %				
%EOS	2,4 %				
%BASO	0,3 %				
NEU	4,54 K/μL	2.95 - 11.64			
LYM	3,52 K/μL	1.05 - 5.10			
MONO	0,44 K/μL	0.16 - 1.12			
EOS	0,21 K/μL	0.06 - 1.23			
BASO	0,03 K/μL	0.00 - 0.10			
PLQ	255 K/μL	148 - 484			
MPV	13,3 fL	8.7 - 13.2			ALTO
PDW	19,4 fL	9.1 - 19.4			
PCT	0,34 %	0.14 - 0.46			

Análisis eritrocitos

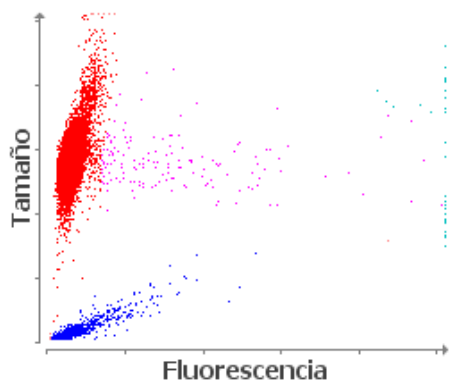

■ Eritrocitos ■ RETICS ■ PLQ
 ■ Frag. de eritrocitos ■ Leucocitos

Análisis leucocitos

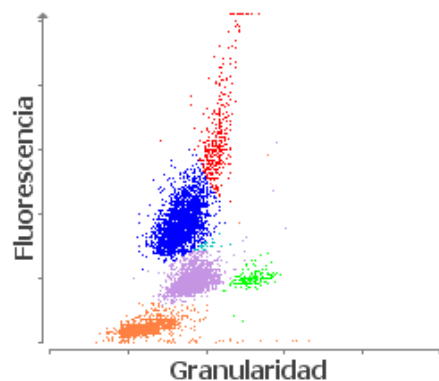

■ NEU ■ LYM ■ MONO ■ EOS ■ BASO
 ■ Eritrocitos no lisados