

Cliente: TORREJON, ALEXANDRA
 (MASTER PETS)
 Nombre del paciente: LUNA
 Especie: Perro
 Raza:

Género: Hembra
 Peso:
 Edad: 12 Meses
 Doctor: BEATRIZ MOSCOL

Prueba	Resultados	Rango referencia	BAJO	NORMAL	ALTO
ProCyte Dx (16 de mayo de 2022 04:59 PM)					
Eritrocitos	7,48 M/μL	5.65 - 8.87			
HCT	49,6 %	37.3 - 61.7			
HGB	18,1 g/dL	13.1 - 20.5			
MCV	66,3 fL	61.6 - 73.5			
MCH	24,2 pg	21.2 - 25.9			
MCHC	36,5 g/dL	32.0 - 37.9			
RDW	16,7 %	13.6 - 21.7			
%RETIC	0,2 %				
RETIC	12,7 K/μL	10.0 - 110.0			
RET-HE	23,2 pg	22.3 - 29.6			
Leucocitos	12,70 K/μL	5.05 - 16.76			
%NEU	49,0 %				
%LYM	35,7 %				
%MONO	9,1 %				
%EOS	6,2 %				
%BASO	0,0 %				
NEU	6,22 K/μL	2.95 - 11.64			
LYM	4,54 K/μL	1.05 - 5.10			
MONO	1,15 K/μL	0.16 - 1.12			ALTO
EOS	0,79 K/μL	0.06 - 1.23			
BASO	0,00 K/μL	0.00 - 0.10			
PLQ	267 K/μL	148 - 484			
MPV	12,2 fL	8.7 - 13.2			
PDW	15,3 fL	9.1 - 19.4			
PCT	0,33 %	0.14 - 0.46			

Análisis eritrocitos

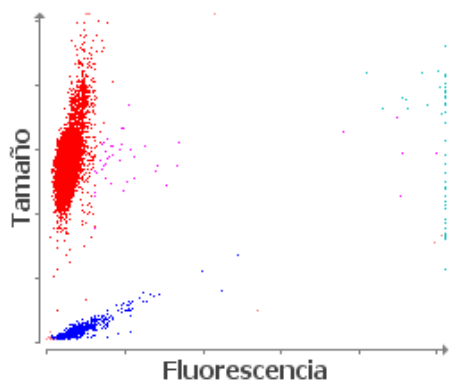

■ Eritrocitos ■ RETICS ■ PLQ
 ■ Frag. de eritrocitos ■ Leucocitos

Análisis leucocitos

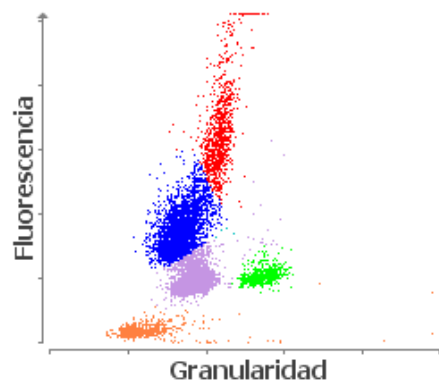

■ NEU ■ LYM ■ MONO ■ EOS ■ BASO
 ■ Eritrocitos no lisados

Cliente: TORREJON, ALEXANDRA
(MASTER PETS)
Nombre del paciente: LUNA
Especie: Perro
Raza:

Género: Hembra
Peso:
Edad: 12 Meses
Doctor: BEATRIZ MOSCOL

Prueba	Resultados	Rango referencia	BAJO	NORMAL	ALTO
--------	------------	------------------	------	--------	------

ProCyte Dx (16 de mayo de 2022 04:59 PM)

1. Monocitosis - considere la inflamación (en caso de linfopenia, considere la respuesta glucocorticoide).