

Cliente: ROJAS, LUIS (MASTER
 PETS)
 Nombre del paciente: LUNA
 Especie: Perro
 Raza:

Género: Hembra
 Peso:
 Edad: 5 Años
 Doctor: RAUL TORERO

Prueba	Resultados	Rango referencia	BAJO	NORMAL	ALTO
ProCyte Dx (28 de enero de 2023 11:51 AM)					
Eritrocitos	8,25 M/ μ L	5.65 - 8.87			
HCT	51,1 %	37.3 - 61.7			
HGB	19,1 g/dL	13.1 - 20.5			
MCV	61,9 fL	61.6 - 73.5			
MCH	23,2 pg	21.2 - 25.9			
MCHC	37,4 g/dL	32.0 - 37.9			
RDW	20,3 %	13.6 - 21.7			
%RETIC	0,7 %				
RETIC	55,3 K/ μ L	10.0 - 110.0			
RET-HE	25,0 pg	22.3 - 29.6			
Leucocitos	26,54 K/μL	5.05 - 16.76			ALTO
%NEU	* 82,2 %				
%LYM	* 10,6 %				
%MONO	* 6,8 %				
%EOS	0,3 %				
%BASO	0,1 %				
NEU	* 21,85 K/μL	2.95 - 11.64			ALTO
BAND	* Se sospecha				
LYM	* 2,80 K/ μ L	1.05 - 5.10			
MONO	* 1,80 K/μL	0.16 - 1.12			ALTO
EOS	0,07 K/ μ L	0.06 - 1.23			
BASO	0,02 K/ μ L	0.00 - 0.10			
PLQ	447 K/ μ L	148 - 484			
MPV	12,1 fL	8.7 - 13.2			
PDW	13,8 fL	9.1 - 19.4			
PCT	0,54 %	0.14 - 0.46			ALTO

* Confirmar con la gráfica de puntos y / o un frotis sanguíneo.

Cliente: ROJAS, LUIS (MASTER
PETS)
Nombre del paciente: LUNA
Especie: Perro
Raza:

Género: Hembra
Peso:
Edad: 5 Años
Doctor: RAUL TORERO

Prueba	Resultados	Rango referencia	BAJO	NORMAL	ALTO
--------	------------	------------------	------	--------	------

ProCyte Dx (28 de enero de 2023 11:51 AM)

Análisis eritrocitos

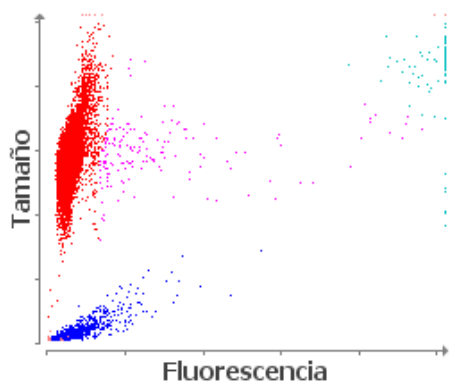

■ Eritrocitos ■ RETICS ■ PLQ
■ Frag. de eritrocitos ■ Leucocitos

Análisis leucocitos

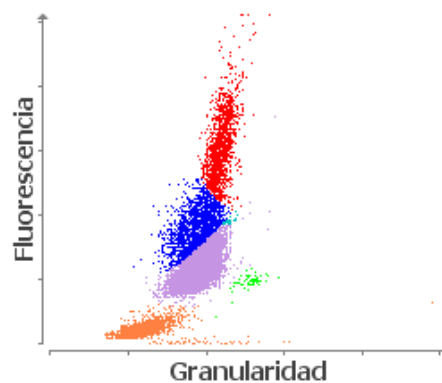

■ NEU ■ LYM ■ MONO ■ EOS ■ BASO
■ Eritrocitos no lisados

1. Neutrófilos inmaduros y/o tóxicos probablemente presentes: considere inflamación.