

Cliente: ZEVALLOS, HELEN (MASTER PETS) Género: Macho  
 Nombre del paciente: LUKAS Peso:  
 Especie: Gato Edad: 4 Años  
 Raza: Doctor: BEATRIZ MOSCOL

Prueba	Resultados	Rango referencia	BAJO	NORMAL	ALTO
<b>ProCyte Dx (4 de febrero de 2022 03:30 PM)</b>					
Eritrocitos	9,93 M/ $\mu$ L	6.54 - 12.20			
HCT	34,2 %	30.3 - 52.3			
HGB	13,9 g/dL	9.8 - 16.2			
<b>MCV</b>	<b>34,4 fL</b>	<b>35.9 - 53.1</b>	<b>BAJO</b>		
MCH	14,0 pg	11.8 - 17.3			
<b>MCHC</b>	<b>40,6 g/dL</b>	<b>28.1 - 35.8</b>			<b>ALTO</b>
<b>RDW</b>	<b>31,8 %</b>	<b>15.0 - 27.0</b>			<b>ALTO</b>
%RETIC	0,4 %				
RETIC	34,8 K/ $\mu$ L	3.0 - 50.0			
RET-HE	13,2 pg	13.2 - 20.8			
Leucocitos	11,06 K/ $\mu$ L	2.87 - 17.02			
%NEU	81,9 %				
%LYM	13,7 %				
%MONO	4,1 %				
%EOS	0,0 %				
%BASO	0,3 %				
NEU	9,07 K/ $\mu$ L	2.30 - 10.29			
LYM	1,51 K/ $\mu$ L	0.92 - 6.88			
MONO	0,45 K/ $\mu$ L	0.05 - 0.67			
<b>EOS</b>	<b>0,00 K/<math>\mu</math>L</b>	<b>0.17 - 1.57</b>	<b>BAJO</b>		
BASO	0,03 K/ $\mu$ L	0.01 - 0.26			
PLQ	184 K/ $\mu$ L	151 - 600			
MPV	15,0 fL	11.4 - 21.6			
PCT	0,28 %	0.17 - 0.86			

**Análisis eritrocitos**

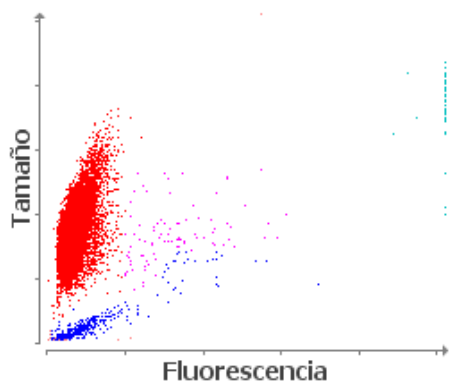

■ Eritrocitos ■ RETICS ■ PLQ  
 ■ Frag. de eritrocitos ■ Leucocitos

**Análisis leucocitos**

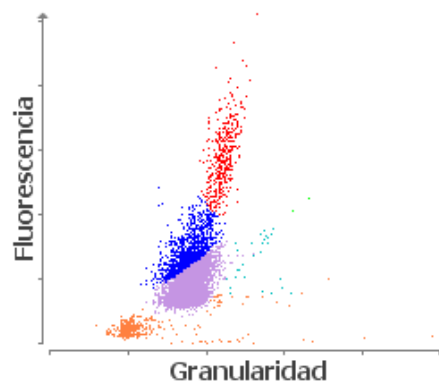

■ NEU ■ LYM ■ MONO ■ EOS ■ BASO  
 ■ Eritrocitos no lisados

1. Aumento de RDW: anisocitosis presente - revise el frotis sanguíneo.

Cliente: ZEVALLOS, HELEN (MASTER PETS)      Género: Macho  
Nombre del paciente: LUKAS      Peso:  
Especie: Gato      Edad: 4 Años  
Raza:      Doctor: BEATRIZ MOSCOL

Prueba	Resultados	Rango referencia	BAJO	NORMAL	ALTO
--------	------------	------------------	------	--------	------

---

ProCyte Dx (4 de febrero de 2022 03:30 PM)

2. Aumento de MCHC o MCH: considere hemólisis (incluyendo la recogida y manipulación de la muestra), lipemia y cuerpos de Heinz.