

Cliente: ROSALES, CLARA (MASTER PETS) Género: Macho
 Nombre del paciente: LUCAS Peso:
 Especie: Perro Edad: 4 Años
 Raza: Doctor: BEATRIZ MOSCOL

Prueba	Resultados	Rango referencia	BAJO	NORMAL	ALTO
ProCyte Dx (1 de septiembre de 2021 10:33 AM)					
Eritrocitos	7,61 M/ μ L	5.65 - 8.87			
HCT	51,1 %	37.3 - 61.7			
HGB	18,0 g/dL	13.1 - 20.5			
MCV	67,1 fL	61.6 - 73.5			
MCH	23,7 pg	21.2 - 25.9			
MCHC	35,2 g/dL	32.0 - 37.9			
RDW	19,7 %	13.6 - 21.7			
%RETIC	0,7 %				
RETIC	56,3 K/ μ L	10.0 - 110.0			
RET-HE	22,7 pg	22.3 - 29.6			
Leucocitos	13,60 K/ μ L	5.05 - 16.76			
%NEU	63,6 %				
%LYM	26,8 %				
%MONO	6,0 %				
%EOS	3,4 %				
%BASO	0,2 %				
NEU	8,65 K/ μ L	2.95 - 11.64			
LYM	3,65 K/ μ L	1.05 - 5.10			
MONO	0,81 K/ μ L	0.16 - 1.12			
EOS	0,46 K/ μ L	0.06 - 1.23			
BASO	0,03 K/ μ L	0.00 - 0.10			
PLQ	295 K/ μ L	148 - 484			
MPV	12,7 fL	8.7 - 13.2			
PDW	15,8 fL	9.1 - 19.4			
PCT	0,37 %	0.14 - 0.46			

Análisis eritrocitos

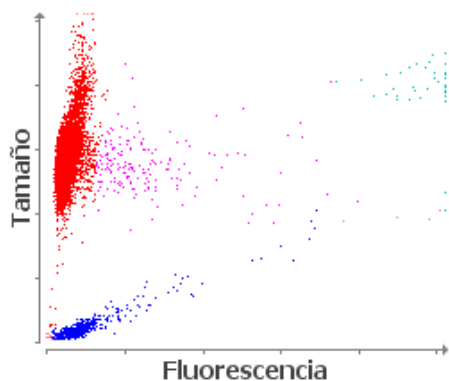

■ Eritrocitos ■ RETICS ■ PLQ
 ■ Frag. de eritrocitos ■ Leucocitos

Análisis leucocitos

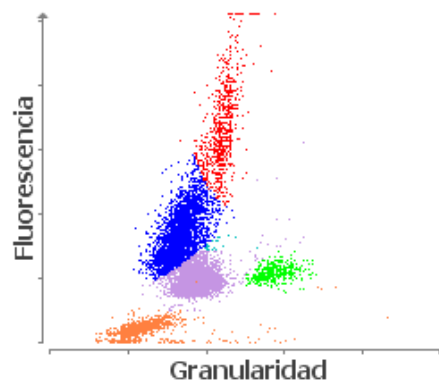

■ NEU ■ LYM ■ MONO ■ EOS ■ BASO
 ■ Eritrocitos no lisados