



ANIKLAB

-Laboratorio Clínico Veterinario-

Laboratorio Clínico Veterinario

Lince: 981 384 757

Los Olivos: 944 887 608

Surco: 920 634 733

www.aniklabperu.com

Paciente: Lolo
Propietario: Alessandra Piña
Veterinaria: Master Pets
Medico: Beatriz Moscol

Especie: Felino
Raza: Mestizo
Edad: 1 año 6 meses
Sexo: Macho

N° Orden 125071449
Fecha 17/07/2025

RESULTADO HEMATOLÓGICO

Parámetro	Resultados	Valores Referenciales	Bajo	Normal	Alto
Eritrocitos	7,790,000	6,000,000-10,500,000 /uL			
Hematocrito	45.60	24-45 %			
Hemoglobina	18.40	8.5-15 g/dL			
VCM	58.60	39-53 fL			
HCM	23.60	12.5-17.5 pg			
CHCM	40.30	30-35 g/dL			
RDW_CV	13.00	15-22 %			
Leucocitos	9,840	5,500-18,500 /uL			
% Segmentados	59.78	38-80 %			
% Linfocitos	30.22	12-45 %			
% Monocitos	2.25	1-7 %			
% Eosinófilos	7.55	1-11 %			
% Basófilos	0.20	0-1.2 %			
Segmentados	5,885	2,320-12,580 /uL			
Linfocitos	2,973	730-7,860 /uL			
Monocitos	221	70-1,250 /uL			
Eosinófilos	742	60-1,930 /uL			
Basófilos	19	0-120 /uL			
Plaquetas	111,000	300,000-700,000 /uL			
MPV	16.50	8.1-13.9 fL			
PDW	3.20	1-30 fL			
PCT	0.24	0.09-1 fL			
P_LCR	77.99	20-75 %			

Observaciones:

* Plaquetas agregadas

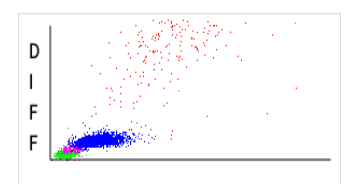
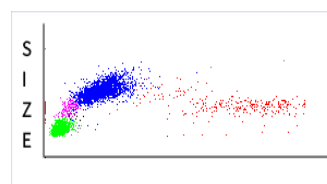
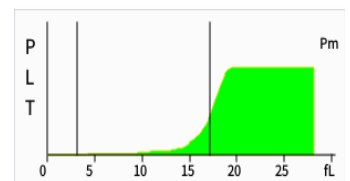
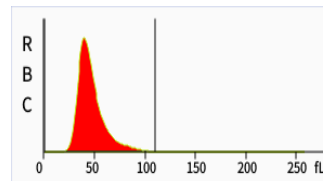

G. Ivan Diestro Caloretti
MEDICO VETERINARIO
C.M.V.P 5129



Aniklab



@Aniklab.peru



www.aniklabperu.com



Laboratorio@aniklabperu.com

Laboratorio.norte@aniklabperu.com

Laboratoriosur@aniklabperu.com