

Cliente: ROEL, SUSANA (MASTER PETS)
 Nombre del paciente: LILITH
 Especie: Gato
 Raza:

Género: Hembra
 Peso:
 Edad: 9 Meses
 Doctor: BEATRIZ MOSCOL

Prueba	Resultados	Rango referencia	BAJO	NORMAL	ALTO
ProCyte Dx (14 de julio de 2022 11:58 AM)					
Eritrocitos	7,80 M/ μ L	6.54 - 12.20			
HCT	30,0 %	30.3 - 52.3	BAJO		
HGB	11,3 g/dL	9.8 - 16.2			
MCV	38,5 fL	35.9 - 53.1			
MCH	14,5 pg	11.8 - 17.3			
MCHC	37,7 g/dL	28.1 - 35.8			ALTO
RDW	23,4 %	15.0 - 27.0			
%RETIC	0,1 %				
RETIC	7,0 K/ μ L	3.0 - 50.0			
RET-HE	14,7 pg	13.2 - 20.8			
Leucocitos	9,24 K/ μ L	2.87 - 17.02			
%NEU	34,6 %				
%LYM	54,7 %				
%MONO	5,1 %				
%EOS	5,1 %				
%BASO	0,5 %				
NEU	3,20 K/ μ L	2.30 - 10.29			
LYM	5,05 K/ μ L	0.92 - 6.88			
MONO	0,47 K/ μ L	0.05 - 0.67			
EOS	0,47 K/ μ L	0.17 - 1.57			
BASO	0,05 K/ μ L	0.01 - 0.26			
PLQ	98 K/μL	151 - 600	BAJO		
MPV	15,3 fL	11.4 - 21.6			
PCT	0,15 %	0.17 - 0.86	BAJO		

Análisis eritrocitos

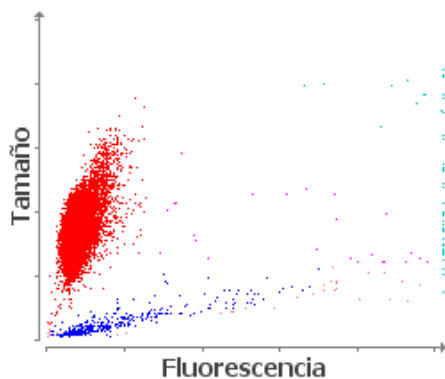

Análisis leucocitos

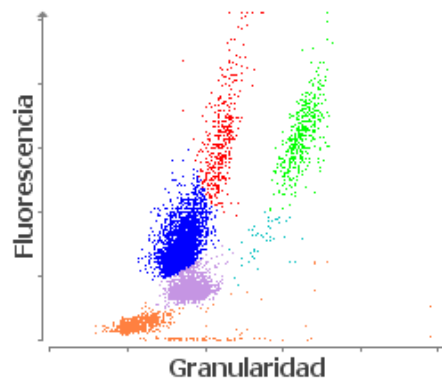

■ Eritrocitos ■ RETICS ■ PLQ

■ Frag. de eritrocitos ■ Leucocitos

■ NEU ■ LYM ■ MONO ■ EOS ■ BASO

■ Eritrocitos no lisados

1. Anemia sin reticulocitosis: probable anemia no regenerativa; considere

Cliente: ROEL, SUSANA (MASTER
PETS)
Nombre del paciente: LILITH
Especie: Gato
Raza:

Género: Hembra
Peso:
Edad: 9 Meses
Doctor: BEATRIZ MOSCOL

Prueba	Resultados	Rango referencia	BAJO	NORMAL	ALTO
--------	------------	------------------	------	--------	------

ProCyte Dx (14 de julio de 2022 11:58 AM)

anemia pre-regenerativa.

2. Aumento de MCHC o MCH: considere hemólisis (incluyendo la recogida y manipulación de la muestra), lipemia y cuerpos de Heinz.